

El Banco Nacional de México

Suc. 416 CASIMIRO C JAL
JUAN ALVAREZ 26
CENTRO M

0001291

MUNICIPIO DE VILLA PURIFICACION JALISCO
CLL NICOLAS BRAVO 95
VILLA PURIFICACION JAL CHM
48800 VILLA PURIFICACION, JALISCO C.R.48931

CUENTA DE CHEQUES MONEDA NACIONAL	
GAT Nominal antes de impuestos	No Aplica
GAT Real antes de impuestos	No Aplica
Interés Aplicable o Rendimientos	No Aplica
Comisiones efectivamente cobradas	\$300.00
La GAT real es el rendimiento que obtendría después de descontar la inflación estimada	

La fecha de corte es la indicada después de la leyenda "ESTADO DE CUENTA AL".
Salvo que expresamente se determine otra moneda, todas las cifras contenidas
en el estado de cuenta se encuentran denominadas en Pesos Moneda Nacional.

Su estado de cuenta contiene información de los siguientes productos y servicios:

RESUMEN GENERAL

PRODUCTO/SERVICIO	CONTRATO	SALDO ANTERIOR	SALDO AL 28/FEB/2018
Cuenta de Cheques Moneda Nacional	7995170647	\$9,208.55	\$184,191.62
CLABE Interbancaria	002340700818757053		

CUENTA DE CHEQUES MONEDA NACIONAL

RESUMEN DEL: 01/FEB/2018 AL 28/FEB/2018

CONTRATO	7995170647	
Saldo Anterior		\$9,208.55
(+) 36 Depósitos		\$4,886,384.09
(-) 48 Retiros		\$4,711,401.02
SALDO AL 28 DE FEBRERO DE 2018		\$184,191.62

Saldo Promedio	\$902,211.64
Días Transcurridos	28
Cheques Girados	20
Cheques Exentos	0

RESUMEN POR MEDIOS DE ACCESO

Cheques 7008 1875705

RETIROS

\$4,711,401.02

DEPOSITOS

\$4,886,384.09

DETALLE DE OPERACIONES

FECHA	CONCEPTO	RETIROS	DEPOSITOS	SALDO
	SALDO ANTERIOR			9,208.55
01 FEB	COBRO DE CHEQUE NUMERO 699 SUC 0416			
	CAJA 0001 AUT 05400023 HORA 14:02	6,126.40		
01 FEB	TRASPASO REF 70094024097 AUT. 99967 SER BCA ELEC.			
	CAJA 0062 AUT 00000000 HORA 17:28 SUC 0519		15,000.00	
01 FEB	PAGO A TERCEROS REF. 0018020100201199 MUNICIPIO DE VILLA PURIFICACION AL BENEF LILIANA,URIBE/QUIÑONEZ SU REF.0000201199 MUNICIPIO DE VILLA PURIFICACION JAL 00000000000000029476			

MUNICIPIO DE VILLA PURIFICACION JALISCO
DETALLE DE OPERACIONES

FECHA	CONCEPTO	RETIROS	DEPOSITOS	SALDO
	CAJA 0062 AUT 00000000			
02 FEB	HORA 17:32 SUC 0519	15,840.00		2,242.15
	PAGO RECIBIDO DE BBVA BANCOMER			
	POR ORDEN DE SECRETARIA DE			
	PLANEACION ADMON CTA.ORDENANTE			
	012320001112497540 REF.1708875			
	SP 1708875 4418910 RASTREO:			
	002601001802020000940676			
	CAJA 0078 AUT 00000000			
06 FEB	HORA 16:55 SUC 0859		941,122.00	943,364.15
	DEPOSITO EFECTIVO SUC.			
	CASIMIRO C JAL			
	CAJA 0001 AUT 05400023			
06 FEB	HORA 13:34 SUC 0416		42,270.08	
	COBRO DE CHEQUE NUMERO 705			
	SUC 0416			
06 FEB	CAJA 0001 AUT 05400023 HORA 13:44	229,000.00		
	DEPOSITO EFECTIVO SUC.			
	CASIMIRO C JAL			
	CAJA 0001 AUT 05400023			
06 FEB	HORA 13:44 SUC 0416		70,994.30	
	DEPOSITO EFECTIVO SUC.			
	CASIMIRO C JAL			
	CAJA 0001 AUT 05400023			
06 FEB	HORA 13:44 SUC 0416		26,101.23	
	DEPOSITO EFECTIVO SUC.			
	CASIMIRO C JAL			
	CAJA 0001 AUT 05400023			
06 FEB	HORA 13:45 SUC 0416		29,443.85	
	DEPOSITO EFECTIVO SUC.			
	CASIMIRO C JAL			
	CAJA 0001 AUT 05400023			
06 FEB	HORA 13:45 SUC 0416		33,904.81	
	DEPOSITO EFECTIVO SUC.			
	CASIMIRO C JAL			
	CAJA 0001 AUT 05400023			
06 FEB	HORA 13:45 SUC 0416		18,702.08	
	DEPOSITO EFECTIVO SUC.			
	CASIMIRO C JAL			
	CAJA 0001 AUT 05400023			
06 FEB	HORA 13:45 SUC 0416		20,563.16	
	DEPOSITO EFECTIVO SUC.			
	CASIMIRO C JAL			
	CAJA 0001 AUT 05400023			
06 FEB	HORA 13:45 SUC 0416		28,915.21	
	PAGO INTERBANCARIO A HSBC AL			
	BENEF.			
	ROSENDO,VILLASENOR/MALDONADO			
	(DATO NO VERIFICADO POR ESTA			
	INSTITUCION) CTA.BENEFICIARIO			
	021340040348361553 CLAVE			
	RASTREO 085901578284303785			
	REF. 0060218 MATERIALES			
	MISMO DIA			
	CAJA 0062 AUT 00000000			
07 FEB	HORA 14:52 SUC 0519	40,000.00		945,258.87
	TRASPASO REF. 70094024097 AUT.			
	51816 SER BCA ELEC.			
	CAJA 0062 AUT 00000000			
	HORA 10:56 SUC 0519	300,000.00		

DETALLE DE OPERACIONES

FECHA	CONCEPTO	RETIROS	DEPOSITOS	SALDO
07 FEB	COBRO DE CHEQUE NUMERO 708 SUC 0416			
	CAJA 0002 AUT 05973481 HORA 15:15	12,760.00		
07 FEB	DEPOSITO EFECTIVO SUC. CASIMIRO C JAL			
	CAJA 0002 AUT 05973481 HORA 15:19 SUC 0416		28,579.86	
07 FEB	DEPOSITO EFECTIVO SUC. CASIMIRO C JAL			
	CAJA 0002 AUT 05973481 HORA 15:20 SUC 0416		55,035.02	716,113.75
08 FEB	COBRO DE CHEQUE NUMERO 709 SUC 0225			
	CAJA 0002 AUT 05686296 HORA 15:47	19,540.00		696,573.75
09 FEB	COBRO DE CHEQUE NUMERO 706 SUC 0416			
	CAJA 0002 AUT 05973481 HORA 09:11	8,000.00		
09 FEB	COBRO DE CHEQUE NUMERO 707 SUC 0416			
	CAJA 0002 AUT 05973481 HORA 10:54	18,000.00		
09 FEB	PAGO INTERBANCARIO A BAJIO AL BENEF. JUNTA INTERMUNICIPAL DE MEDIO AMBIENTE DE (DATO NO VERIFICADO POR ESTA INSTITUCION) CTA.BENEFICIARIO 030320900013262779 CLAVE RASTREO 085900857784304089 REF. 0090218 APORT MPAL 2018 MISMO DIA			
	CAJA 0062 AUT 00000000 HORA 11:57 SUC 0519	30,000.00		640,573.75
13 FEB	COBRO DE CHEQUE NUMERO 710 SUC 0416			
	CAJA 0001 AUT 05400023 HORA 12:52	42,900.00		
13 FEB	DEPOSITO EFECTIVO SUC. CASIMIRO C JAL			
	CAJA 0002 AUT 05973481 HORA 14:51 SUC 0416		47,546.36	
13 FEB	DEPOSITO EFECTIVO SUC. CASIMIRO C JAL			
	CAJA 0002 AUT 05973481 HORA 14:55 SUC 0416		53,117.56	698,337.67
14 FEB	COBRO DE CHEQUE NUMERO 714 SUC 0416			
	CAJA 0001 AUT 05400023 HORA 13:03	41,039.01		
14 FEB	COBRO DE CHEQUE NUMERO 716 SUC 0416			
	CAJA 0001 AUT 05400023 HORA 13:19	395,000.00		
14 FEB	PAGO INTERBANCARIO A BBVA BANCOMER AL BENEF. CAJA PROGRESSA SA DE CV SFP (DATO NO VERIFICADO POR ESTA INSTITUCION) CTA.BENEFICIARIO 012215001001206261 CLAVE RASTREO 085901173034304581 REF. 0150218 ENT RET EMP C CRED 1A FEB 18 MISMO DIA			
	CAJA 0062 AUT 00000000 HORA 13:27 SUC 0519	38,213.00		224,085.66
15 FEB	COBRO DE CHEQUE NUMERO 715 SUC 0416			

MUNICIPIO DE VILLA PURIFICACION JALISCO
DETALLE DE OPERACIONES

FECHA	CONCEPTO	RETIROS	DEPOSITOS	SALDO
15 FEB	CAJA 0001 AUT 05400023 HORA 09:11 TRASPASO REF 70094024097 AUT. 64257 SER BCA ELEC.	33,125.00		
	CAJA 0062 AUT 00000000 HORA 13:48 SUC 0519		25,000.00	
15 FEB	COBRO DE CHEQUE NUMERO 717 SUC 0416			
15 FEB	CAJA 0001 AUT 05400023 HORA 14:09 PAGO RECIBIDO DE BMONEX POR ORDEN DE FIDEICOMISO F/3087 BANCO MONEX CTA.ORDENANTE 112180000028267099 REF.0180215 LAYMEJSP 1710083 4426285 RASTREO: 54144176	200,000.00		
	CAJA 0078 AUT 00000000 HORA 14:23 SUC 0859		2,534,598.05	
15 FEB	CARGO GLOBAL 61290702 NOMINA DE PAGO CAJA 0072 AUT 00000000 HORA 14:39 SUC 0870	716,669.60		
15 FEB	TRASPASO REF. 70094024097 AUT. 89770 SER BCA ELEC.			
	CAJA 0062 AUT 00000000 HORA 14:39 SUC 0519	200,000.00		
15 FEB	CARGO GLOBAL 61540806 NOMINA DE PAGO CAJA 0072 AUT 00000000 HORA 14:41 SUC 0870	24,100.00		
15 FEB	CARGO GLOBAL 61761505 NOMINA DE PAGO CAJA 0072 AUT 00000000 HORA 14:42 SUC 0870	9,740.00		
15 FEB	PAGO INTERBANCARIO A HSBC AL BENEF. SONIA NEREYDA,PELAYO/HERNANDEZ (DATO NO VERIFICADO POR ESTA INSTITUCION) CTA.BENEFICIARIO 021320064309822273 CLAVE RASTREO 085901920454304687 REF. 0004416 AUX TRANSP 1A FEB 18 MISMO DIA CAJA 0062 AUT 00000000 HORA 14:44 SUC 0519	3,000.00		
15 FEB	PAGO DE SERVICIO 196644 PAGO DE IMPUESTOS REFERENCIADO S.A.T. CAJA 0062 AUT 00000000 HORA 14:54 SUC 0519	186,627.00		
15 FEB	PAGO INTERBANCARIO A BBVA BANCOMER AL BENEF. AGENCIA DE SERVICIOS Y PROYECTOS INTEGRAL (DATO NO VERIFICADO POR ESTA INSTITUCION) CTA.BENEFICIARIO 012365001995986343 CLAVE RASTREO 085901978144304687 REF. 0150218 ASES GEST PROY 2A Q MISMO DIA CAJA 0062 AUT 00000000 HORA 14:57 SUC 0519	5,800.00		
15 FEB	PAGO RECIBIDO DE BBVA BANCOMER			

MUNICIPIO DE VILLA PURIFICACION JALISCO
DETALLE DE OPERACIONES

FECHA	CONCEPTO	RETIROS	DEPOSITOS	SALDO
	POR ORDEN DE SECRETARIA DE PLANEACION ADMON CTA.ORDENANTE 012320001112497540 REF.1710518 SP 1710518 4428433 RASTREO: 002601001802150000847559			
	CAJA 0078 AUT 00000000 HORA 16:51 SUC 0859		78.83	1,404,700.94
16 FEB	PAGO RECIBIDO DE BBVA BANCOMER POR ORDEN DE SECRETARIA DE PLANEACION ADMON CTA.ORDENANTE 012320001112497540 REF.1710649 SP 1710649 4428712 RASTREO: 002601001802160000007025			
	CAJA 0078 AUT 00000000 HORA 14:59 SUC 0859		117,309.09	1,522,010.03
19 FEB	PAGO A TERCEROS REF. 0018021900054931 MUNICIPIO DE VILLA PURIFICACION AL BENEF COMBU EXPRESS SA DE CV SU REF.0000054931 MUNICIPIO DE VILLA PURIFICACION JAL 00000000000001370149 CAJA 0062 AUT 00000000 HORA 11:03 SUC 0519	218,332.97		
19 FEB	PAGO INTERBANCARIO A HSBC AL BENEF. ROSENDO,VILLASENOR/MALDONADO (DATO NO VERIFICADO POR ESTA INSTITUCION) CTA.BENEFICIARIO 021340040348361553 CLAVE RASTREO 085900843594305080 REF. 0002381 FERRET MISMO DIA CAJA 0062 AUT 00000000 HORA 12:15 SUC 0519	6,784.00		
19 FEB	PAGO A TERCEROS REF. 0018021900086205 MUNICIPIO DE VILLA PURIFICACION AL BENEF QUALITAS COMPAÑIA DE SEGUROS SA DE CV SU REF.0000086205 MUNICIPIO DE VILLA PURIFICACION JAL 000000000000007293077 CAJA 0062 AUT 00000000 HORA 12:19 SUC 0519	14,626.26		
19 FEB	PAGO RECIBIDO DE SEC PLANEACION ADMON Y FINANZA SU REF.0000001961 REINTEGRO CAJA 0062 AUT 00000000 HORA 12:30 SUC 0519		9,698.28	
19 FEB	COBRO DE CHEQUE NUMERO 721 SUC 0416 CAJA 0001 AUT 05400023 HORA 14:17	30,000.00		
19 FEB	DEPOSITO EFECTIVO SUC. CASIMIRO C JAL CAJA 0001 AUT 05400023 HORA 14:28 SUC 0416		26,619.29	
19 FEB	DEPOSITO EFECTIVO SUC. CASIMIRO C JAL			

MUNICIPIO DE VILLA PURIFICACION JALISCO
DETALLE DE OPERACIONES

FECHA	CONCEPTO	RETIROS	DEPOSITOS	SALDO
	CAJA 0001 AUT 05400023			
	HORA 14:28 SUC 0416		49,484.94	
19 FEB	DEPOSITO EFECTIVO SUC.			
	CASIMIRO C JAL			
	CAJA 0001 AUT 05400023			
	HORA 14:28 SUC 0416		27,280.00	
19 FEB	COBRO DE CHEQUE NUMERO 720			
	SUC 0416			
	CAJA 0001 AUT 05400023 HORA 15:46	12,760.00		1,352,589.31
20 FEB	PAGO INTERBANCARIO A HSBC AL			
	BENEF.			
	ROSENDO,VILLASENOR/MALDONADO			
	(DATO NO VERIFICADO POR ESTA			
	INSTITUCION) CTA.BENEFICIARIO			
	021340040348361553 CLAVE			
	RASTREO 085900477684305181			
	REF. 0002385 MATERIALES			
	MISMO DIA			
	CAJA 0062 AUT 00000000			
	HORA 11:04 SUC 0519	40,000.00		
20 FEB	DEPOSITO EFECTIVO SUC.			
	CASIMIRO C JAL			
	CAJA 0001 AUT 05400023			
	HORA 12:06 SUC 0416		29,698.05	
20 FEB	DEPOSITO EFECTIVO SUC.			
	CASIMIRO C JAL			
	CAJA 0001 AUT 05400023			
	HORA 12:07 SUC 0416		29,393.44	
20 FEB	COBRO DE CHEQUE NUMERO 724			
	SUC 0416			
	CAJA 0001 AUT 05400023 HORA 12:19	200,000.00		
20 FEB	COBRO DE CHEQUE NUMERO 723			
	SUC 0416			
	CAJA 0001 AUT 05400023 HORA 12:19	272,000.00		
20 FEB	DEPOSITO EFECTIVO SUC.			
	CASIMIRO C JAL			
	CAJA 0001 AUT 05400023			
	HORA 12:20 SUC 0416		56,980.31	
20 FEB	DEPOSITO EFECTIVO SUC.			
	CASIMIRO C JAL			
	CAJA 0001 AUT 05400023			
	HORA 12:20 SUC 0416		14,764.04	
20 FEB	DEPOSITO EFECTIVO SUC.			
	CASIMIRO C JAL			
	CAJA 0001 AUT 05400023			
	HORA 12:20 SUC 0416		34,660.68	
20 FEB	DEPOSITO EFECTIVO SUC.			
	CASIMIRO C JAL			
	CAJA 0001 AUT 05400023			
	HORA 12:20 SUC 0416		31,484.99	
20 FEB	DEPOSITO EFECTIVO SUC.			
	CASIMIRO C JAL			
	CAJA 0001 AUT 05400023			
	HORA 12:21 SUC 0416		112,193.12	
20 FEB	DEPOSITO EFECTIVO SUC.			
	CASIMIRO C JAL			
	CAJA 0001 AUT 05400023			
	HORA 12:21 SUC 0416		21,813.73	
20 FEB	COBRO DE CHEQUE NUMERO 712			
	SUC 0984			
	CAJA 0004 AUT 05977274 HORA 13:14	9,769.52		1,161,808.15

MUNICIPIO DE VILLA PURIFICACION JALISCO
DETALLE DE OPERACIONES

FECHA	CONCEPTO	RETIROS	DEPOSITOS	SALDO
21 FEB	COBRO DE CHEQUE NUMERO 713 SUC 0562 CAJA 0003 AUT 05960975 HORA 09:31	3,480.00		
21 FEB	PAGO A TERCEROS REF. 0018022100093902 MUNICIPIO DE VILLA PURIFICACION AL BENEF RAXA MEXICO SA DE CV SU REF.0000093902 MUNICIPIO DE VILLA PURIFICACION JAL 00000000000000110527 CAJA 0062 AUT 00000000 HORA 13:13 SUC 0519	926.84		1,157,401.31
22 FEB	PAGO INTERBANCARIO A BBVA BANCOMER AL BENEF. ALONSO,ALFARO/CARO (DATO NO VERIFICADO POR ESTA INSTITUCION) CTA.BENEFICIARIO 012320001691466018 CLAVE RASTREO 085901044194305389 REF. 0220218 RTA COPIADORAS MISMO DIA CAJA 0062 AUT 00000000 HORA 13:37 SUC 0519	4,640.46		1,152,760.85
23 FEB	PAGO INTERBANCARIO A BANORTE/IXE AL BENEF. LUIS GERARDO,NATERA/LOPEZ (DATO NO VERIFICADO POR ESTA INSTITUCION) CTA.BENEFICIARIO 072320003616834524 CLAVE RASTREO 085900913644305488 REF. 0230218 CAPACIT G MISMO DIA CAJA 0062 AUT 00000000 HORA 12:10 SUC 0519	12,720.00		
23 FEB	COBRO DE CHEQUE NUMERO 725 SUC 0416 CAJA 0002 AUT 05973481 HORA 12:25	41,700.00		1,098,340.85
26 FEB	COBRO DE CHEQUE NUMERO 722 SUC 0416 CAJA 0001 AUT 05400023 HORA 09:07	17,393.39		
26 FEB	PAGO INTERBANCARIO A BBVA BANCOMER AL BENEF. JORGE ARMANDO,CASTRO/CHOLICO (DATO NO VERIFICADO POR ESTA INSTITUCION) CTA.BENEFICIARIO 012333001343806816 CLAVE RASTREO 085901459414305789 REF. 0260218 PAP Y ART OFIC MISMO DIA CAJA 0062 AUT 00000000 HORA 14:46 SUC 0519	50,809.00		
26 FEB	DEPOSITO EFECTIVO SUC. CASIMIRO C JAL CAJA 0002 AUT 05973481 HORA 15:01 SUC 0416		37,908.47	
26 FEB	DEPOSITO EFECTIVO SUC. CASIMIRO C JAL CAJA 0002 AUT 05973481 HORA 15:01 SUC 0416		38,000.22	
26 FEB	DEPOSITO EFECTIVO SUC. CASIMIRO C JAL			

MUNICIPIO DE VILLA PURIFICACION JALISCO
DETALLE DE OPERACIONES

FECHA	CONCEPTO	RETIROS	DEPOSITOS	SALDO
	CAJA 0002 AUT 05973481			
	HORA 15:02 SUC 0416		35,880.56	
26 FEB	DEPOSITO EFECTIVO SUC.			
	CASIMIRO C JAL			
	CAJA 0002 AUT 05973481			
	HORA 15:03 SUC 0416		27,856.27	
26 FEB	PAGO RECIBIDO DE BBVA BANCOMER			
	POR ORDEN DE SECRETARIA DE			
	PLANEACION ADMON CTA.ORDENANTE			
	012320001112497540 REF.1711793			
	SP 1711793 4436417 RASTREO:			
	002601001802260000604218			
	CAJA 0078 AUT 00000000			
	HORA 16:17 SUC 0859		14,386.21	1,184,170.19
27 FEB	PAGO INTERBANCARIO A BBVA			
	BANCOMER AL BENEF. HECTOR			
	ALEJANDRO,SOLTERO/FIERRO (DATO			
	NO VERIFICADO POR ESTA			
	INSTITUCION) CTA.BENEFICIARIO			
	012333001335141107 CLAVE			
	RASTREO 085901054424305882			
	REF. 0270218 HOJAS MEMBRET			
	MISMO DIA			
	CAJA 0062 AUT 00000000			
	HORA 12:28 SUC 0519	8,000.07		
27 FEB	PAGO A TERCEROS REF.			
	0018022700141133 MUNICIPIO DE			
	VILLA PURIFICACIO AL BENEF			
	MARTELL,MAGAÑA/CRUZ SU			
	REF.0000141133 MUNICIPIO DE			
	VILLA PURIFICACION JAL			
	0000000000000527044			
	CAJA 0062 AUT 00000000			
	HORA 13:38 SUC 0519	10,000.00		
27 FEB	COBRO DE CHEQUE NUMERO 726			
	SUC 0416			
	CAJA 0001 AUT 05400023 HORA 13:54	410,000.00		
27 FEB	TRASPASO REF 70094024097 AUT.			
	80316 SER BCA ELEC.			
	CAJA 0062 AUT 00000000			
	HORA 15:11 SUC 0519		200,000.00	
27 FEB	CARGO GLOBAL 35807902 NOMINA			
	DE PAGO			
	CAJA 0072 AUT 00000000			
	HORA 15:15 SUC 0870	701,472.50		
27 FEB	PAGO INTERBANCARIO A BBVA			
	BANCOMER AL BENEF. CAJA			
	PROGRESSA SA DE CV SFP (DATO			
	NO VERIFICADO POR ESTA			
	INSTITUCION) CTA.BENEFICIARIO			
	012215001001206261 CLAVE			
	RASTREO 085902276194305885			
	REF. 0270218 ENT RET EMP C			
	CRED 2A FEB MISMO DIA			
	CAJA 0062 AUT 00000000			
	HORA 17:07 SUC 0519	36,318.00		
27 FEB	CARGO GLOBAL 46500706 NOMINA			
	DE PAGO			
	CAJA 0072 AUT 00000000			
	HORA 17:15 SUC 0870	24,100.00		

DETALLE DE OPERACIONES

FECHA	CONCEPTO	RETIROS	DEPOSITOS	SALDO
27 FEB	CARGO GLOBAL 47015005 NOMINA DE PAGO CAJA 0072 AUT 00000000 HORA 17:25 SUC 0870	9,740.00		184,539.62
28 FEB	NUMERO DE CHEQUES EXENTOS CAJA 0000 AUT 00000000 HORA 23:59 SUC 0416			
28 FEB	COMISION POR 20 CHEQUES GIRADOS CAJA 0000 AUT 00000000 HORA 23:59 SUC 0416	300.00		
28 FEB	IVA COMISION CHEQUE GIRADO CAJA 0000 AUT 00000000 HORA 23:59 SUC 0416	48.00		184,191.62

SALDO MINIMO REQUERIDO

Saldo mínimo requerido para evitar la comisión por Manejo de Cuenta: \$10,000.00

COMISIONES COBRADAS

COMISIONES COBRADAS EN EL PERIODO 300.00

Cíibanamex te ayuda a disminuir el riesgo de hackeo de tus datos.

Sólo tú eres dueño de tus claves y números secretos, no los compartas con nadie para mantenerte a salvo.

Descubre más en: <https://www.cibanamex.com/centrodeseguridad>
Reporta inconvenientes desde la Ciudad de México, Guadalajara y Monterrey al 7226 2679 opción 0.

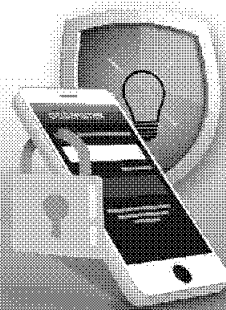

MUNICIPIO DE VILLA PURIFICACION JALISCO
CADENA ORIGINAL DEL COMPLEMENTO DE CERTIFICACIÓN DIGITAL DEL SAT

||1.1|33CF4897-0BD8-4B1A-8F06-14E4CEA3C680|2018-03-01T22:47:30|CEC961028A98|TOK7DIpR1ysghaR+Ik+fLLzq4YcgJwb8siQwVDvKr9No3blfnwBW5IjEyfOZJoCfhf7xOgjsU992IeWeGWX8uis9ABXvoCYBah6P/+M8hO3zmlbcM4pvAILCEDjibruXTaGSy8HzWQqvaPYDBFVtN8NKyLId+E6nRo0XOuwKwbpPnPAFHxlQkPMT7hQhhZLbn7s/WchGmYfXfdkdzsJZ2es5f8SyG7svRyyz2pVu3v9oLbrUuxkyPPKRkiH4HtaIg9t9c+qUt0GvPSFvvp3enY13nAKxYgk7kFKY+77kFUKM3GMG30SGwdTD0w1lgsLmA+vEzqxqLcHU/81uu/x4Yg==|00001000000407058485|WGETE/B7HmaX5AGKea+f9uqorlrMn+IkDAmhLTmVNqhwDnkYUsvvbeCjPkykN0VpYYe4wRuxX/BPFwHqvVfBR8TcjcL5+Jed8A4dRt627OrGXirr5TbMaUG+Cb7Rek9U+zF9Ujzw3OHV1UJ5Ru3ObrI0qorlGLupGDX1iVWLKqIXKJCPLOjyBZ9NBHy2Iy+B0oLlovYLRPCZgsUq4mbmZJksihBKkuXDBS738hOgwBkfahP69eKir9r4UCgyYBtfm1D1SEUwk1rZUDc6FfE50C1yrIslZ1N+BHamB15Rr5WzoYGDzUxp3QdjJHRML/KMRP3FXWttTIyZkfpjyX9w==||

SELLO DIGITAL DEL EMISOR

TOK7DIpR1ysghaR+Ik+fLLzq4YcgJwb8siQwVDvKr9No3blfnwBW5IjEyfOZJoCfhf7xOgjsU992IeWeGWX8uis9ABXvoCYBah6P/+M8hO3zmlbcM4pvAILCEDjibruXTaGSy8HzWQqvaPYDBFVtN8NKyLId+E6nRo0XOuwKwbpPnPAFHxlQkPMT7hQhhZLbn7s/WchGmYfXfdkdzsJZ2es5f8SyG7svRyyz2pVu3v9oLbrUuxkyPPKRkiH4HtaIg9t9c+qUt0GvPSFvvp3enY13nAKxYgk7kFKY+77kFUKM3GMG30SGwdTD0w1lgsLmA+vEzqxqLcHU/81uu/x4Yg==

SELLO DIGITAL SAT

WGETE/B7HmaX5AGKea+f9uqorlrMn+IkDAmhLTmVNqhwDnkYUsvvbeCjPkykN0VpYYe4wRuxX/BPFwHqvVfBR8TcjcL5+Jed8A4dRt627OrGXirr5TbMaUG+Cb7Rek9U+zF9Ujzw3OHV1UJ5Ru3ObrI0qorlGLupGDX1iVWLKqIXKJCPLOjyBZ9NBHy2Iy+B0oLlovYLRPCZgsUq4mbmZJksihBKkuXDBS738hOgwBkfahP69eKir9r4UCgyYBtfm1D1SEUwk1rZUDc6FfE50C1yrIslZ1N+BHamB15Rr5WzoYGDzUxp3QdjJHRML/KMRP3FXWttTIyZkfpjyX9w==

"ESTE DOCUMENTO ES UNA REPRESENTACIÓN IMPRESA DE UN CFDI"

Versión	3.3
Serie	
Folio	0001010100799517064704
Forma de Pago	03-Transferencia electrónica de fondos
No. de Serie de CSD del Emisor	00001000000404244640
Tipo de Cambio	1
Moneda	MXN-Peso Mexicano
Tipo de Comprobante	I-Ingreso
Método de Pago	PUE-Pago en una sola exhibición
Lugar de Expedición	06000-Ciudad de México
Fecha de Expedición	2018-03-01
Fecha y Hora de Emisión	2018-03-01T17:37:40
Fecha y Hora de Certificación	2018-03-01T22:47:30
RFC del Emisor	BNM840515VB1
Nombre del Emisor	BANCO NACIONAL DE MEXICO, S.A.
Régimen fiscal del Emisor	601-General de Ley Personas Morales
RFC del Receptor	PMP850101JV2
Nombre del Receptor	MUNICIPIO DE VILLA PURIFICACION JALISCO
UsoCFDI	G03-Gastos en general
UUID	33CF4897-0BD8-4B1A-8F06-14E4CEA3C680
RFC Proveedor Certificado	CEC961028A98
No de serie de CSD del SAT	00001000000407058485

SUBTOTALES

				Subtotal	\$300.00
Clave Prod Serv	84121500-Instituciones bancarias	Cantidad	1	Clave Unidad	E48-Unidad de servicio
Descripción	COMISION COBRADA	Valor Unitario	\$300.00	Importe	\$300.00

MUNICIPIO DE VILLA PURIFICACION JALISCO
IMPUESTOS

						Total IVA	\$48.00
Base	\$300.00	Impuesto	002-IVA	Tasa	16%	Importe	\$48.00

Total Importe	\$348.00
----------------------	-----------------

Banco Nacional de México, S.A., integrante del Grupo Financiero Banamex recibe las consultas, reclamaciones o aclaraciones, en su Unidad Especializada de Atención a Usuarios, ubicada en Av. Insurgentes Sur No. 926, Colonia Del Valle, Delegación Benito Juárez, C.P.03100 Ciudad de México y por correo electrónico unebanamex@banamex.com o teléfono (55) 12 26 45 83, así como en cualquiera de sus sucursales u oficinas. En el caso de no obtener una respuesta satisfactoria, podrá acudir a la Comisión Nacional para la Protección y Defensa de los Usuarios de Servicios Financieros www.condusef.gob.mx Teléfonos: 53-40-09-99 o 01-800-999-8080.

Banamex Resuelve
Segmento Corporativo, Empresarial y Gobierno

Cd de México: 2226 1111, del Interior de la República: 01 800 111 1122

EUA y Canadá: 1 855 295 7093 Horario: De lunes a sábado de 07:00 a 21:00 horas

Correo electrónico: resuelve@citibanamex.com

RFC:BNM840515VB1 Isabel la Católica número 44, Colonia Centro, Delegación Cuauhtémoc, 06000, Ciudad de México. Tel. 1226-8867

Banamex Resuelve PyMEs
Segmento Pequeña y Mediana Empresa (PYME) y Sucursal

Cd. de México: 1226 8867, del Interior de la República: 01 800 111 2020

Horarios: De lunes a sábado de 07:00 a 21:00 horas, domingos de 09:00 a 16:30 horas

Correo electrónico: resuelvepymes@citibanamex.com

IMPORTANTE:

° Si deseas realizar una aclaración sobre tu estado de cuenta, tienes 90 días naturales posteriores al corte del mismo. Para ello, por favor llama a la Unidad Especializada Banamex.

° Incumplir sus obligaciones le puede generar comisiones e intereses moratorios.

Para consultar información sobre comisiones con fines informativos y de comparación, ingresa a www.condusef.gob.mx y www.citibanamex.com



El IPAB garantiza el pago hasta 400 mil unidades de Inversión (UDI's) por persona, por banco, de las obligaciones garantizadas www.ipab.org.mx

LEY FEDERAL DE PROTECCION DE DATOS PERSONALES EN POSESION DE LOS PARTICULARES

En Banamex los datos están protegidos, consulta el aviso de privacidad correspondiente en www.citibanamex.com/aviso de privacidad o en la sucursal de tu preferencia

Agradecemos su preferencia

Marzo 2018

Información importante

Cuidemos juntos su dinero y evite caer en manos de los hackers

Apreciable Cliente:

Las bancas electrónicas alrededor del mundo están sujetas a ataques de personas mal intencionadas conocidas como hackers, quienes pretenden hacer transacciones fraudulentas en nombre de los dueños legítimos de las cuentas.

A pesar de que los bancos, buscan mantener la seguridad para sus clientes, recientemente los hackers han cambiado su manera de operar y han emprendido una serie de acciones con las que engañan a los clientes para conseguir información confidencial y poder acceder a su banca electrónica empresarial.

Por lo anterior por favor considere los siguientes tips de seguridad:

- No comparta información sobre su cuenta bancaria, identidad o el código de acceso; recuerde que Citibanamex nunca le solicitará información a través de llamadas telefónicas.
- No comparta sus contraseñas o deje que alguien más opere su **NetKey**.
- El **NetKey** no se sincroniza. Recuerde que el **NetKey** no requiere ninguna acción para sincronizarlo y nadie de Citibanamex se lo solicitará.
- Siempre evite responder correos electrónicos que le soliciten información personal y/o confidencial, ya sea a través del mismo correo o a través de un link que lo dirige a una página falsa en internet.
- No marque números telefónicos que no sean los oficiales de Citibanamex. Recuerde que Citibanamex sólo tiene números de contacto a través de Citibanamex Resuelve o Citibanamex Resuelve Negocios en donde existe un proceso de autenticación antes de realizar cualquier acción.
- Acceda a las páginas del Banco y no de direcciones que provengan de un correo electrónico, posteo en redes sociales o ligas adjuntas que le parezcan sospechosas, capture usted mismo la dirección en su navegador verificando que el prefijo sea siempre https (con la S de seguridad, por ejemplo en: <https://www.banamex.com>, <https://bodega.banamex.com.mx>).
- Informe de inmediato al Banco de la recepción de cualquier correo sospechoso a la dirección giso@citibanamex.com
- Use las herramientas anti-intrusos de un proveedor confiable de Internet.
- No descargue programas o archivos de origen desconocido, ya sea desde un sitio en Internet o desde un correo electrónico no solicitado que lo invite a hacerlo.
- Acceda siempre desde computadoras seguras, realice sus operaciones financieras y acceda a servicios personales (correo electrónico, redes sociales, entre otros.) desde su computadora personal o la de su trabajo.
- Suscríbase a Notificaciones Citibanamex y reciba sin costo la información en su correo electrónico y/o teléfono celular cada vez que realice cualquier movimiento en sus cuentas.

Le sugerimos visitar nuestro centro de información https://www.banamex.com/seguridad_bancanet/index.htm en donde podrá obtener mayor detalle sobre tipos de ataques, noticias y tips de seguridad.

Si requiere más información, por favor contacte a su Ejecutivo de Relación o comuníquese a Citibanamex Resuelve.

Corporativo, Empresarial y Gobierno

Ciudad de México 2226 1111
 Otra ciudad del país 01 800 111 1122
 EUA y Canadá 1 855 295 7093
 De lunes a sábado de 07:00 a 21:00 horas
resuelve@citibanamex.com

Pequeña y Mediana Empresa (PyME)

Ciudad de México 1226 8867
 Otra ciudad del país 01 800 111 2020
 De lunes a sábado de 07:00 a 21:00 horas,
 domingos de 09:00 a 16:30 horas
resolvepymes@citibanamex.com

Agradecemos su atención y nos reiteramos a su servicio.

Atentamente,
 Banco Nacional de México, S.A.,
 integrante del Grupo Financiero Banamex.

Paga tu Predial, Agua y Tenencia fácil y seguro,

con tu **Tarjeta de Débito Citibanamex** en BancaNet, Sucursales Citibanamex y oficinas recaudadoras de impuestos.

Sin cobro de comisión.

Consulta estados y municipios participantes en www.citibanamex.com/impuestosyservicios



Compra con Débito

citibanamex 

El Banco Nacional de México®

VISITANOS EN:

 facebook.com/citibanamex |  [@citibanamex](https://twitter.com/citibanamex) |  youtube.com/citibanamex

Vigencia del 1 de enero al 31 de marzo del 2010.

BancaNet es un servicio ofrecido por Banco Nacional de México, S.A., integrante de Grupo Financiero Banamex. Consulta términos, comisiones, condiciones y requisitos de contratación en citibanamex.com/infobanca.net Para realizar transferencias interbancarias, a cuentas de terceros y pago de servicios es necesario tener un NetKey activo; en caso de no contar con él, solicítalo en Sucursales Citibanamex. Para ingresar a la aplicación debes hacerlo con tu Número de Cliente y Clave Alfanumérica de BancaNet. Las cuentas de Depósito Citibanamex son productos ofrecidos por Banco Nacional de México, S.A., integrante de Grupo Financiero Banamex y son productos garantizados por el IPAB hasta por 400,000 Unidades de Inversión (UDIs) por persona y por banco www.gob.mx/ipab Consulta términos, comisiones, condiciones y requisitos de contratación de las Cuentas de Depósito Citibanamex en www.citibanamex.com/cuentas Banco Nacional de México, S.A., integrante del Grupo Financiero Banamex no adquiere ningún tipo de obligación en cuanto a la calidad, tarifas y cumplimiento de los bienes o servicios ofrecidos por las empresas participantes en la promoción. Consulta términos, condiciones y montos mínimos de cada establecimiento participante en www.citibanamex.com/impuestosyservicios Youtube y el logotipo de Youtube son marcas comerciales de Google Inc.

Glosario de abreviaturas

1ER	PRIMER
AÑO	AÑO
ANL	ANUALIDAD
ATM	AUTOMATIC TELLER MACHINE
AUD/AUDIOMAT	AUDIOMÁTICO
AUD E	AUDIOMÁTICO EMPRESARIAL
AUT	AUTOMÁTICA/AUTORIZACION
B PER	BANCANET PERSONAL
B PRF	BANCANET PROFESIONAL
BANC	BANCOS
BCA	BANCA
BCDIR	BANCANET DIRECTO
BCNET	BANCANET EMPRESARIAL
BCOS	BANCOS
BENEF	BENEFICIARIO
BESE	BANAMEX EN SU EMPRESA
BANAMEX	BANCO NACIONAL DE MEXICO
BNM/BNM	BANCO NACIONAL DE MEXICO
BNE	BANCANET EMPRESARIAL
BNET	BANCA NET PERSONAL
BONIF	BONIFICACION
C	CAJERO
CN/CHO	CHEQUE
C FONDOS	CONCENTRACION FONDOS
C/COPIA	CON COPIA
C/TARJ- C/TARJETA	CON TARJETA
CAJ	CAJERO
CBC	CUENTA BALANCE CERB
CCB	CALIFORNIA COMMERCE BANK
CEDES	CERTIFICADO DE DEPOSITO
CERTIF	CERTIFICADO
CF	CONCENTRACION FONDOS
CGO	CARGO
CH. DEV S/FONDOS	CHEQUE DEVUELTO SIN FONDOS
CITI	CITIDIRECT
CM	CUENTA MAESTRA
COM	COMISION
COM. CH S/FONDOS	COMISION CHEQUE SIN FONDOS
COMIS/COMS	COMISION
CONCENT	CONCENTRADORA
CONSULT / CONS	CONSULTA (S)
CP	CAJERO PERMANENTE
CR	CENTRO REPARTO
CTA	CUENTA
CTA. M.	CUENTA MAESTRA
CTAS	CUENTAS
CTO	CONTRATO
CTRO	CENTRO
CRED	CREDITO
CUE	CUENTA
CVE	CLAVE
DEB/DEBIT	DEBITO
DEP	DEPOSITO
DEP-P/DISPOSICION	DEPOSITO POR DISPOSICION
DEVOL	DEVOLUCION
DEVUEL	DEVUELTO
DF	DISTRITO FEDERAL
DIGIT	DIGITEM
DISP/DIS	DISPOSICION
DLS/BLLS	DOLARES
DOC	DOCUMENTO
DONI	DOMICILIACION

DOT	DOTACION
EDO	ESTADO
EDO DE CTA.	ESTADO DE CUENTA
EFE/EFFECTIV	EFFECTIVO
ELEC/ELECTR	ELECTRONICA
EMP	EMPRESARIAL
ESP	ESPECIAL
EXI	EXITOSA
EXIT	EXITOSO
EXT	EXTRANJERO
F/PLAZA	FUERA DE PLAZA
FID	FIDUCIARIO
FINS	FONDOS INSUFICIENTES
FIRME/PZA.	FIRME PLAZA
FOR	FORANEO
GAT	GANANCIA ANUAL TOTAL
GEN	GENERACION
GOLD2	HORIZONTE BALANCEADOS 2
GRACI	GRACIAS
GTOS	GASTOS
HZMDMAS.	HORIZONTE BANAMEX UNO
HORIZONT	FONDO DE DINERO IDANAMEX
HORIZNT+	HORIZONTE PLUS
HZDIA	HORIZONTE BANAMEX DOS
IDC	IMPUESTO DEPOSITO EFFECTIVO
IMP	IMPUESTOS
IMP.MH	IMPORTE MONEDA NACIONAL
IMP.ME	IMPORTE MONEDA EXTRANJERA
IMPTE	IMPORTE
IN FA/INT FALL	INTENTOS FALLIDOS
INCUMPL	INCUMPLIMIENTO
INT	INTERES
INTB	INTERBANCARIO
INTBCO/INTERBAN	INTERBANCARIO
INST	INSTITUCIONES
INTS	INTERESES
INV/INVS	INVERSION/INVERSIONES
ISR	IMPUESTO SOBRE LA RENTA
IVA	IMPUESTO VALOR AGREGADO
L.C.	LINEA DE CREDITO
M DIA	MISMO DIA
M. N.	MONEDA NACIONAL
MA/MAGNE	MAGNETICO
MED	MEDIO
MEN	MENSUALIDAD
MENS	MENSUAL
MOD	MODALIDAD
MOV	MOVIMIENTO
MOVVS/MOVTOS	MOVIMIENTOS
NET	BANCANET
No.	NUMERO
No. INV.	NUMERO DE INVERSION
No. SUC.	NUMERO DE SUCURSAL
NOMI	NOMINA BANAMEX
OPER	OPERACION
PAGOS	PAGOS INTERBANCARIOS
PAQ	PAQUETE
POTES	PENDIENTES
PEMEX	PETROLEOS MEXICANOS
PEND/PENDIENT	PENDIENTE
PERM	PERMANENTE
PREV AUT	PREVENCION AUTOMATICA

PROG	PROGRAMADO
PROM	PROMEDIO
PTOS	PUNTOS
PYME	PAQUETE PYME
R1	MONTO DE 0 A 30 MIL
R2	MONTO DE 30 MIL A 50 MIL
R3	MONTO DE 50 MIL EN ADELANTE
REACTIV	REACTIVACION
REC	RECEPCION
RECH	RECHAZADO(A)
REEMB	REEMBOLSO
REF	REFERENCIA
REND	RENDIMIENTOS
REP/REPOS	REPOSICION
REPOSIC	REPOSICION
RESP	RESPALDO
RET	RETROS
REV	REVOCACION
RFC	REGISTRO FEDERAL DE CONTRIBUYENTES
S.A.R.	SISTEMA ADMINISTRACION RETIRO
SAT	SISTEMA ADMINISTRACION TRIBUTARIA
S.B.C.	Salvo BUEN COBRO
S/FON	SIN FONDOS
S/FONDOS	SIN FONDOS
SA	SOCIEDAD ANONIMA
SA DE CV	SOCIEDAD ANONIMA DE CAPITAL VARIABLE
SC	SOCIEDAD CIVIL
SDD	SALDO
SEC	SECUENCIA
SEGBANAMEX	SEGUROS BANAMEX
SER	SERVICIO
SER BCA ELEC	SERVICIO BANCA ELECTRONICA
SERV	SERVICIO/SERVICIOS
SOBREG	SOBREGIRO
SOFOM	SOCIEDAD FINANCIERA OBJETO MULTIPLE
SPEI	SERVICIOS PAGOS ELECTRONICOS INTERBANCARIOS
SPEUA	SISTEMA PAGOS ELECTRONICOS USO AMPLIADO
SUC	SUCURSAL
T	TARJETA
T Y CH	TARJETA Y CHEQUERA
T.D.	TARJETA DEBITO
TAR/TARJ	TARJETA
TB	TARJETAS BANAMEX
TC	TARJETA DE CREDITO
TC	TIPO DE CAMBIO
T. GRA	TASA GRAVABLE
T. EXE	TASA EXENTA
TEF	TRANSFERENCIA ELECTRONICA DE PAGOS
TERC	TERCEROS
TRAS	TRASPASO
TPV	TERMINAL PUNTO DE VENTA
TXN	TRANSACCION
UDI'S	UNIDADES DE INVERSION
VENTAN	VENTANILLA
VTO	VENCIMIENTO
X	POR

La información aquí contenida forma parte integrante del Estado de Cuenta.