

El Banco Nacional de México

Suc. 416 CASIMIRO C JAL
 JUAN ALVAREZ 26
 CENTRO M

CUENTA DE CHEQUES MONEDA NACIONAL	
GAT Nominal antes de impuestos	No Aplica
GAT Real antes de impuestos	No Aplica
Interés Aplicable o Rendimientos	No Aplica
Comisiones efectivamente cobradas	\$225.00
La GAT real es el rendimiento que obtendría después de descontar la inflación estimada	

0001487

MUNICIPIO DE VILLA PURIFICACION JALISCO
 CLL NICOLAS BRAVO 95
 VILLA PURIFICACION JAL CHM
 48800 VILLA PURIFICACION, JALISCO C.R.48931

La fecha de corte es la indicada después de la leyenda "ESTADO DE CUENTA AL".
 Salvo que expresamente se determine otra moneda, todas las cifras contenidas
 en el estado de cuenta se encuentran denominadas en Pesos Moneda Nacional.

Su estado de cuenta contiene información de los siguientes productos y servicios:

RESUMEN GENERAL

PRODUCTO/SERVICIO	CONTRATO	SALDO ANTERIOR	SALDO AL 31/JUL/2018
Cuenta de Cheques Moneda Nacional	7995170647	\$16,621.28	\$12,972.02
CLABE Interbancaria	002340700818757053		

CUENTA DE CHEQUES MONEDA NACIONAL
RESUMEN DEL: 01/JUL/2018 AL 31/JUL/2018

CONTRATO	7995170647	
Saldo Anterior		\$16,621.28
(+) 61 Depósitos		\$4,131,449.25
(-) 34 Retiros		\$4,135,098.51
SALDO AL 31 DE JULIO DE 2018		\$12,972.02

Saldo Promedio	\$510,646.28
Días Transcurridos	31
Cheques Girados	15
Cheques Exentos	0

RESUMEN POR MEDIOS DE ACCESO
Cheques 7008 1875705
RETIROS
\$4,135,098.51
DEPOSITOS
\$4,131,449.25
DETALLE DE OPERACIONES

FECHA	CONCEPTO	RETIROS	DEPOSITOS	SALDO
	SALDO ANTERIOR			16,621.28
02 JUL	PAGO RECIBIDO DE BANAMEX SA TFD REF.000020180629 POR CONCEPTO DE P PROVEEDORES PAGO DE COMPENSACION CAJA 0075 AUT 00000000 HORA 10:57 SUC 0870		6.36	
02 JUL	TRASPASO REF 70094024097 AUT. 60028 SER BCA ELEC. CAJA 0062 AUT 00000000 HORA 11:22 SUC 0519		140,000.00	
02 JUL	COBRO DE CHEQUE NUMERO 778 SUC 0416 CAJA 0001 AUT 05000696 HORA 13:26	140,000.00		
02 JUL	COBRO DE CHEQUE NUMERO 776			

DETALLE DE OPERACIONES

FECHA	CONCEPTO	RETIROS	DEPOSITOS	SALDO
	SUC 0416			
03 JUL	CAJA 0001 AUT 05000696 HORA 15:28	11,114.60		5,513.04
	TRASPASO REF 70094024097 AUT.			
	54261 SER BCA ELEC.			
	CAJA 0062 AUT 00000000			
03 JUL	HORA 11:11 SUC 0519		220,000.00	
	COBRO DE CHEQUE NUMERO 780			
	SUC 0416			
03 JUL	CAJA 0001 AUT 05400023 HORA 12:08	129,000.00		
	DEPOSITO EFECTIVO SUC.			
	CASIMIRO C JAL			
	CAJA 0001 AUT 05400023			
03 JUL	HORA 12:09 SUC 0416		7,719.55	
	DEPOSITO EFECTIVO SUC.			
	CASIMIRO C JAL			
	CAJA 0001 AUT 05400023			
03 JUL	HORA 12:09 SUC 0416		5,826.41	
	DEPOSITO EFECTIVO SUC.			
	CASIMIRO C JAL			
	CAJA 0001 AUT 05400023			
03 JUL	HORA 12:09 SUC 0416		12,674.16	
	DEPOSITO EFECTIVO SUC.			
	CASIMIRO C JAL			
	CAJA 0001 AUT 05400023			
03 JUL	HORA 12:10 SUC 0416		3,060.63	
	DEPOSITO EFECTIVO SUC.			
	CASIMIRO C JAL			
	CAJA 0001 AUT 05400023			
03 JUL	HORA 12:10 SUC 0416		5,510.01	
	DEPOSITO EFECTIVO SUC.			
	CASIMIRO C JAL			
	CAJA 0001 AUT 05400023			
03 JUL	HORA 12:10 SUC 0416		5,390.05	
	DEPOSITO EFECTIVO SUC.			
	CASIMIRO C JAL			
	CAJA 0001 AUT 05400023			
03 JUL	HORA 12:10 SUC 0416		2,845.77	
	DEPOSITO EFECTIVO SUC.			
	CASIMIRO C JAL			
	CAJA 0001 AUT 05400023			
03 JUL	HORA 12:10 SUC 0416		4,664.08	
	DEPOSITO EFECTIVO SUC.			
	CASIMIRO C JAL			
	CAJA 0001 AUT 05400023			
03 JUL	HORA 12:11 SUC 0416		4,863.40	
	DEPOSITO EFECTIVO SUC.			
	CASIMIRO C JAL			
	CAJA 0001 AUT 05400023			
03 JUL	HORA 12:11 SUC 0416		17,048.95	
	DEPOSITO EFECTIVO SUC.			
	CASIMIRO C JAL			
	CAJA 0001 AUT 05400023			
03 JUL	HORA 12:11 SUC 0416		9,724.63	
	DEPOSITO EFECTIVO SUC.			
	CASIMIRO C JAL			
	CAJA 0001 AUT 05400023			
03 JUL	HORA 12:11 SUC 0416		14,601.20	
	DEPOSITO EFECTIVO SUC.			
	CASIMIRO C JAL			
	CAJA 0001 AUT 05400023			
	HORA 12:12 SUC 0416		22,877.13	

DETALLE DE OPERACIONES

FECHA	CONCEPTO	RETIROS	DEPOSITOS	SALDO
03 JUL	DEPOSITO EFECTIVO SUC. CASIMIRO C JAL CAJA 0001 AUT 05400023 HORA 12:12 SUC 0416		5,394.34	
03 JUL	DEPOSITO EFECTIVO SUC. CASIMIRO C JAL CAJA 0001 AUT 05400023 HORA 12:12 SUC 0416		531.26	
03 JUL	DEPOSITO EFECTIVO SUC. CASIMIRO C JAL CAJA 0001 AUT 05400023 HORA 12:12 SUC 0416		5,920.61	
03 JUL	PAGO DE SERVICIO 112381 PAGO DE IMPUESTOS REFERENCIADO S.A.T. CAJA 0062 AUT 00000000 HORA 13:40 SUC 0519	183,098.00		
03 JUL	COBRO DE CHEQUE NUMERO 779 SUC 0416 CAJA 0001 AUT 05400023 HORA 13:57	12,711.28		29,355.94
04 JUL	PAGO RECIBIDO DE BBVA BANCOMER POR ORDEN DE SECRETARIA DE PLANEACION ADMON CTA.ORDENANTE 012320001112497540 REF.1741265 SP 1741265 4577652 RASTREO: 002601001807040000151322			
	CAJA 0078 AUT 00000000 HORA 16:07 SUC 0859		82,970.78	
04 JUL	PAGO RECIBIDO DE BBVA BANCOMER POR ORDEN DE SECRETARIA DE PLANEACION ADMON CTA.ORDENANTE 012320001112497540 REF.1741413 SP 1741413 4577953 RASTREO: 002601001807040000151379			
	CAJA 0078 AUT 00000000 HORA 16:07 SUC 0859		39,511.46	
04 JUL	PAGO RECIBIDO DE BBVA BANCOMER POR ORDEN DE SECRETARIA DE PLANEACION ADMON CTA.ORDENANTE 012320001112497540 REF.1741507 SP 1741507 4578239 RASTREO: 002601001807040000163819			
	CAJA 0078 AUT 00000000 HORA 17:02 SUC 0859		280,631.00	432,469.18
06 JUL	PAGO INTERBANCARIO A BANORTE/IXE AL BENEF. LUIS GERARDO,NATERA/LOPEZ (DATO NO VERIFICADO POR ESTA INSTITUCION) CTA.BENEFICIARIO 072320003616834524 CLAVE RASTREO 085901323934318789 REF. 0060718 CAP GUB MISMO DIA CAJA 0062 AUT 00000000 HORA 13:31 SUC 0519	38,160.00		394,309.18
11 JUL	COBRO DE CHEQUE NUMERO 781 SUC 0416 CAJA 0002 AUT 05973481 HORA 15:04	140,000.00		

DETALLE DE OPERACIONES

FECHA	CONCEPTO	RETIROS	DEPOSITOS	SALDO
11 JUL	DEPOSITO EFECTIVO SUC. CASIMIRO C JAL CAJA 0002 AUT 05973481 HORA 15:05 SUC 0416		1,267.48	
11 JUL	DEPOSITO EFECTIVO SUC. CASIMIRO C JAL CAJA 0002 AUT 05973481 HORA 15:05 SUC 0416		2,675.40	
11 JUL	DEPOSITO EFECTIVO SUC. CASIMIRO C JAL CAJA 0002 AUT 05973481 HORA 15:05 SUC 0416		3,311.54	
11 JUL	DEPOSITO EFECTIVO SUC. CASIMIRO C JAL CAJA 0002 AUT 05973481 HORA 15:05 SUC 0416		11,736.50	
11 JUL	DEPOSITO EFECTIVO SUC. CASIMIRO C JAL CAJA 0002 AUT 05973481 HORA 15:06 SUC 0416		9,413.97	
11 JUL	DEPOSITO EFECTIVO SUC. CASIMIRO C JAL CAJA 0002 AUT 05973481 HORA 15:06 SUC 0416		9,774.94	
11 JUL	DEPOSITO EFECTIVO SUC. CASIMIRO C JAL CAJA 0002 AUT 05973481 HORA 15:06 SUC 0416		3,591.20	
11 JUL	DEPOSITO EFECTIVO SUC. CASIMIRO C JAL CAJA 0002 AUT 05973481 HORA 15:06 SUC 0416		4,438.85	
11 JUL	DEPOSITO EFECTIVO SUC. CASIMIRO C JAL CAJA 0002 AUT 05973481 HORA 15:06 SUC 0416		4,454.70	
11 JUL	DEPOSITO EFECTIVO SUC. CASIMIRO C JAL CAJA 0002 AUT 05973481 HORA 15:07 SUC 0416		3,972.08	
11 JUL	DEPOSITO EFECTIVO SUC. CASIMIRO C JAL CAJA 0002 AUT 05973481 HORA 15:07 SUC 0416		7,555.80	
11 JUL	DEPOSITO EFECTIVO SUC. CASIMIRO C JAL CAJA 0002 AUT 05973481 HORA 15:07 SUC 0416		29,594.94	
11 JUL	DEPOSITO EFECTIVO SUC. CASIMIRO C JAL CAJA 0002 AUT 05973481 HORA 15:07 SUC 0416		3,233.60	
11 JUL	DEPOSITO EFECTIVO SUC. CASIMIRO C JAL CAJA 0002 AUT 05973481 HORA 15:12 SUC 0416		12,796.32	
11 JUL	DEPOSITO EFECTIVO SUC. CASIMIRO C JAL CAJA 0002 AUT 05973481 HORA 15:12 SUC 0416		7,590.14	
11 JUL	DEPOSITO EFECTIVO SUC.			

DETALLE DE OPERACIONES

FECHA	CONCEPTO	RETIROS	DEPOSITOS	SALDO
	CASIMIRO C JAL CAJA 0002 AUT 05973481 HORA 15:12 SUC 0416		18,938.26	388,654.90
13 JUL	COBRO DE CHEQUE NUMERO 782 SUC 0416			
	CAJA 0001 AUT 05400023 HORA 09:19	245,000.00		143,654.90
16 JUL	PAGO INTERBANCARIO A BBVA BANCOMER AL BENEF. CAJA PROGRESSA SA DE CV SFP (DATO NO VERIFICADO POR ESTA INSTITUCION) CTA.BENEFICIARIO 012215001001206261 CLAVE RASTREO 085900259684319587 REF. 0140718 ENT RET EMP C CRED 1A JUL MISMO DIA CAJA 0062 AUT 00000000 HORA 10:54 SUC 0519	14,227.00		
16 JUL	PAGO RECIBIDO DE BMONEX POR ORDEN DE FIDEICOMISO F/3087 BANCO MONEX CTA.ORDENANTE 112180000028267099 REF.0180716 LAYMEJSP 1743350 4586683 RASTREO: 56734993			
	CAJA 0078 AUT 00000000 HORA 13:12 SUC 0859		2,427,362.18	
16 JUL	CARGO GLOBAL 19457702 NOMINA DE PAGO CAJA 0072 AUT 00000000 HORA 13:25 SUC 0870	698,714.10		
16 JUL	TRASPASO REF. 70094024097 AUT. 50193 SER BCA ELEC. CAJA 0062 AUT 00000000 HORA 13:49 SUC 0519	700,000.00		
16 JUL	PAGO A TERCEROS REF. 0018071600151944 MUNICIPIO DE VILLA PURIFICACION AL BENEF COMBU EXPRESS SA DE CV SU REF.0000151944 MUNICIPIO DE VILLA PURIFICACION JAL 00000000000001370149 CAJA 0062 AUT 00000000 HORA 13:52 SUC 0519	127,980.28		
16 JUL	CARGO GLOBAL 20347605 NOMINA DE PAGO CAJA 0072 AUT 00000000 HORA 14:00 SUC 0870	14,065.00		
16 JUL	CARGO GLOBAL 20462606 NOMINA DE PAGO CAJA 0072 AUT 00000000 HORA 14:13 SUC 0870	24,100.00		
16 JUL	COBRO DE CHEQUE NUMERO 786 SUC 0416 CAJA 0002 AUT 05973481 HORA 14:16	180,000.00		
16 JUL	PAGO INTERBANCARIO A HSBC AL BENEF. SONIA NEREYDA,PELAYO/HERNANDEZ (DATO NO VERIFICADO POR ESTA INSTITUCION) CTA.BENEFICIARIO 021320064309822273 CLAVE RASTREO 085901663974319787			

MUNICIPIO DE VILLA PURIFICACION JALISCO
DETALLE DE OPERACIONES

FECHA	CONCEPTO	RETIROS	DEPOSITOS	SALDO
	REF. 0160718 AUX TRANSP 1A			
	JUL 18 MISMO DIA			
	CAJA 0062 AUT 00000000			
	HORA 14:24 SUC 0519	3,000.00		
16 JUL	PAGO INTERBANCARIO A HSBC AL			
	BENEF. FERREMATERIALES OROZCO			
	SA DE CV (DATO NO VERIFICADO			
	POR ESTA INSTITUCION)			
	CTA.BENEFICIARIO			
	021340040549006918 CLAVE			
	RASTREO 085901877244319785			
	REF. 0160718 MATERIALES			
	MISMO DIA			
	CAJA 0062 AUT 00000000			
	HORA 15:17 SUC 0519	7,342.76		
16 JUL	PAGO RECIBIDO DE BBVA BANCOMER			
	POR ORDEN DE MUNICIPIO DE			
	VILLA PURIFICACIO			
	CTA.ORDENANTE			
	012320001120625935 REF.0160718			
	F TALL RASTREO:			
	BNET01001807160001936131			
	CAJA 0078 AUT 00000000			
	HORA 15:23 SUC 0859		144,500.00	946,087.94
17 JUL	COBRO DE CHEQUE NUMERO 784			
	SUC 0416			
	CAJA 0002 AUT 05973481 HORA 09:38	8,332.20		
17 JUL	PAGO A TERCEROS REF.			
	0018071700030249 MUNICIPIO DE			
	VILLA PURIFICACIO AL BENEF			
	SISTEMA PARA EL DESARROLLO			
	INTEGRAL DE LA FAMILIA SU			
	REF.0000030249 MUNICIPIO DE			
	VILLA PURIFICACION JAL			
	0000000000005331795			
	CAJA 0062 AUT 00000000			
	HORA 09:51 SUC 0519	50,000.00		
17 JUL	PAGO A TERCEROS REF.			
	0018071700030856 MUNICIPIO DE			
	VILLA PURIFICACIO AL BENEF			
	SISTEMA PARA EL DESARROLLO			
	INTEGRAL DE LA FAMILIA SU			
	REF.0000030856 MUNICIPIO DE			
	VILLA PURIFICACION JAL			
	0000000000005331795			
	CAJA 0062 AUT 00000000			
	HORA 09:53 SUC 0519	180,000.00		
17 JUL	PAGO RECIBIDO DE BANAMEX SA			
	TFD REF.000020180716 POR			
	CONCEPTO DE P PROVEEDORES PAGO			
	DE COMPENSACION			
	CAJA 0075 AUT 00000000			
	HORA 19:49 SUC 0870		0.15	707,755.89
18 JUL	COBRO DE CHEQUE NUMERO 783			
	SUC 5726			
	CAJA 0002 AUT 06027644 HORA 10:12	8,110.80		
18 JUL	PAGO RECIBIDO DE BBVA BANCOMER			
	POR ORDEN DE SECRETARIA DE			
	PLANEACION ADMON CTA.ORDENANTE			
	012320001112497540 REF.1744355			

DETALLE DE OPERACIONES

FECHA	CONCEPTO	RETIROS	DEPOSITOS	SALDO
	SP 1744355 4591180 RASTREO: 002601001807180000330497			
	CAJA 0078 AUT 00000000 HORA 16:46 SUC 0859		120,811.69	820,456.78
19 JUL	COBRO DE CHEQUE NUMERO 788 SUC 0416			
19 JUL	CAJA 0001 AUT 05400023 HORA 09:16 COBRO DE CHEQUE NUMERO 787 SUC 0416	20,000.10		
19 JUL	CAJA 0002 AUT 05973481 HORA 13:12 DEPOSITO EFECTIVO SUC. CASIMIRO C JAL	216,000.00		
19 JUL	CAJA 0002 AUT 05973481 HORA 13:19 SUC 0416 DEPOSITO EFECTIVO SUC. CASIMIRO C JAL		7,511.25	
19 JUL	CAJA 0002 AUT 05973481 HORA 13:19 SUC 0416 DEPOSITO EFECTIVO SUC. CASIMIRO C JAL		17,806.52	
19 JUL	CAJA 0002 AUT 05973481 HORA 13:19 SUC 0416 DEPOSITO EFECTIVO SUC. CASIMIRO C JAL		5,486.20	
19 JUL	CAJA 0002 AUT 05973481 HORA 13:19 SUC 0416 DEPOSITO EFECTIVO SUC. CASIMIRO C JAL		8,015.31	
19 JUL	CAJA 0002 AUT 05973481 HORA 13:19 SUC 0416 DEPOSITO EFECTIVO SUC. CASIMIRO C JAL		8,709.10	
19 JUL	CAJA 0002 AUT 05973481 HORA 13:19 SUC 0416 DEPOSITO EFECTIVO SUC. CASIMIRO C JAL		10,093.28	
19 JUL	CAJA 0002 AUT 05973481 HORA 13:20 SUC 0416 DEPOSITO EFECTIVO SUC. CASIMIRO C JAL		38,658.46	
19 JUL	CAJA 0002 AUT 05973481 HORA 13:20 SUC 0416 DEPOSITO EFECTIVO SUC. CASIMIRO C JAL		2,955.50	
19 JUL	CAJA 0002 AUT 05973481 HORA 13:20 SUC 0416 DEPOSITO EFECTIVO SUC. CASIMIRO C JAL		17,090.28	
19 JUL	CAJA 0002 AUT 05973481 HORA 13:20 SUC 0416 DEPOSITO EFECTIVO SUC. CASIMIRO C JAL		7,278.24	
19 JUL	CAJA 0002 AUT 05973481 HORA 13:21 SUC 0416 DEPOSITO EFECTIVO SUC. CASIMIRO C JAL		2,114.39	
19 JUL	CAJA 0002 AUT 05973481 HORA 13:21 SUC 0416 DEPOSITO EFECTIVO SUC. CASIMIRO C JAL		6,262.14	

DETALLE DE OPERACIONES

FECHA	CONCEPTO	RETIROS	DEPOSITOS	SALDO
	CAJA 0002 AUT 05973481			
	HORA 13:21 SUC 0416		12,204.73	
19 JUL	DEPOSITO EFECTIVO SUC.			
	CASIMIRO C JAL			
	CAJA 0002 AUT 05973481			
	HORA 13:21 SUC 0416		62,665.34	
19 JUL	DEPOSITO EFECTIVO SUC.			
	CASIMIRO C JAL			
	CAJA 0002 AUT 05973481			
	HORA 13:22 SUC 0416		4,607.41	
19 JUL	DEPOSITO EFECTIVO SUC.			
	CASIMIRO C JAL			
	CAJA 0002 AUT 05973481			
	HORA 13:31 SUC 0416		5,091.64	
19 JUL	COBRO DE CHEQUE NUMERO 789			
	SUC 0416			
	CAJA 0001 AUT 05400023 HORA 14:07	5,840.99		795,165.48
24 JUL	COBRO DE CHEQUE NUMERO 790			
	SUC 0416			
	CAJA 0001 AUT 05400023 HORA 12:43	40,000.00		755,165.48
26 JUL	COBRO DE CHEQUE NUMERO 791			
	SUC 0416			
	CAJA 0002 AUT 05973481 HORA 10:53	19,000.00		736,165.48
27 JUL	PAGO RECIBIDO DE BBVA BANCOMER			
	POR ORDEN DE SECRETARIA DE			
	PLANEACION ADMON CTA.ORDENANTE			
	012320001112497540 REF.1745583			
	SP 1745583 4597200 RASTREO:			
	002601001807270000115719			
	CAJA 0078 AUT 00000000			
	HORA 16:17 SUC 0859		14,386.21	750,551.69
30 JUL	PAGO RECIBIDO DE BBVA BANCOMER			
	POR ORDEN DE AGRICOLA PUNTA DE			
	LOMA SPR DE CTA.ORDENANTE			
	012333001964716178 REF.0300718			
	IMPUESTO PREDIAL RASTREO:			
	BNET01001807300001956599			
	CAJA 0078 AUT 00000000			
	HORA 14:32 SUC 0859		21,721.73	772,273.42
31 JUL	CARGO GLOBAL 14533502 NOMINA			
	DE PAGO			
	CAJA 0072 AUT 00000000			
	HORA 10:56 SUC 0870	665,892.40		
31 JUL	CARGO GLOBAL 15153306 NOMINA			
	DE PAGO			
	CAJA 0072 AUT 00000000			
	HORA 11:12 SUC 0870	24,100.00		
31 JUL	CARGO GLOBAL 17731205 NOMINA			
	DE PAGO			
	CAJA 0072 AUT 00000000			
	HORA 11:18 SUC 0870	14,065.00		
31 JUL	PAGO INTERBANCARIO A BBVA			
	BANCOMER AL BENEF. CAJA			
	PROGRESSA SA DE CV SFP (DATO			
	NO VERIFICADO POR ESTA			
	INSTITUCION) CTA.BENEFICIARIO			
	012215001001206261 CLAVE			
	RASTREO 085900870534321283			
	REF. 0310718 ENT RET EMP C			

DETALLE DE OPERACIONES

FECHA	CONCEPTO	RETIROS	DEPOSITOS	SALDO
	CRED 2A JUL MISMO DIA CAJA 0062 AUT 00000000 HORA 11:23 SUC 0519	11,983.00		
31 JUL	PAGO INTERBANCARIO A HSBC AL BENEF. SONIA NEREYDA,PELAYO/HERNANDEZ (DATO NO VERIFICADO POR ESTA INSTITUCION) CTA.BENEFICIARIO 021320064309822273 CLAVE RASTREO 085900955474321286 REF. 0310718 AUX TRANSP 2A JUL 18 MISMO DIA CAJA 0062 AUT 00000000 HORA 11:39 SUC 0519	3,000.00		
31 JUL	TRASPASO REF 70094024097 AUT. 00116 SER BCA ELEC. CAJA 0062 AUT 00000000 HORA 11:47 SUC 0519		160,000.00	
31 JUL	COBRO DE CHEQUE NUMERO 793 SUC 0416 CAJA 0001 AUT 05400023 HORA 13:18	200,000.00		
31 JUL	NUMERO DE CHEQUES EXENTOS CAJA 0000 AUT 00000000 HORA 23:59 SUC 0416			
31 JUL	COMISION POR 15 CHEQUES GIRADOS CAJA 0000 AUT 00000000 HORA 23:59 SUC 0416	225.00		
31 JUL	IVA COMISION CHEQUE GIRADO CAJA 0000 AUT 00000000 HORA 23:59 SUC 0416	36.00		12,972.02

SALDO MINIMO REQUERIDO

Saldo mínimo requerido para evitar la comisión por Manejo de Cuenta: \$10,000.00

COMISIONES COBRADAS

COMISIONES COBRADAS EN EL PERIODO 225.00

Citibanamex no te contactará para ofrecerte servicios u operaciones donde te pidamos las claves de tu NetKey o sincronizarlo.

Si te sucede, cuélgala y repórtala al 01 55 1226 2639, 01 800 021 2345 opción 0.

NetKey más en: <https://www.citibanamex.com/actualizaciones>
Contacta (requerida la identificación y consentimiento de la Banca Electrónica) en www.citibanamex.com

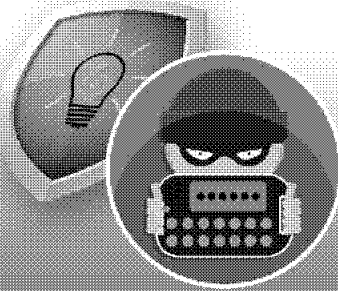

MUNICIPIO DE VILLA PURIFICACION JALISCO

CADENA ORIGINAL DEL COMPLEMENTO DE CERTIFICACIÓN DIGITAL DEL SAT

||1.1|29530967-6ACD-41D5-BC55-BA867462F608|2018-08-02T10:11:21|CEC961028A98|XhixtKyBTLB0xT40hbnih+GsxJF/IBk+GKKz+AZ5aVs2QHMRTpdGL2VxqiPhaFKaAF3UYoUyA+EdKPPi6t3oWrRx9DvFRc18A/bZV2SypeCEwF/XL7Lc7IxnT8eK2VbxWHfDFDZV0FU5tdALqLKe7VAZ1XsrccchJImPscdrYeA2ULM1D1dyls1cFHjC6bGgCgeKzEykkASNj5DTMSsOo5U6pH/1iSw+YmmN408QNT4TsAmtQQZhhUmUhwvZc6yWx+HiLR/IfPgse//AtD5gB5WYVGRrbQOSJ6Mooe+niUDW3wUUrQGG/XaORyQgDrfSV2ovq4uSGS+zZ7I2Pzd3Dw==|00001000000407058485|o9gSFURCZkm+52k9oRrFhghDdTiSLueAFBsJ96mw+3VKF5/kYQ19r3APbhVmev+W+rGCF1ZhrRgnrAq+7Nm2Tp7abMSFCVMmwIZzK1rvshCRoHBNsbylRB3SP3SpScWcs/HGvX1CL8+vFaA8A8uh9hK+NzTbsU/ZEZioqkhS1RdLJWbhBLrucIRun9rxqVJ1k3/CSmO5eBt60AWLQsFsRsnNPwvzBtqzHKkSv4a0XxCF4oYIvFX6ZOxgb+7Ka1MkshLGQWawv+k6uKEw7D8E2uY/o9/xTMJ+y+NoXQkHgCnDPDLfQyJmNAqx02C54CP73oemYJz12pvsrsU1ak84mQ==||

SELLO DIGITAL DEL EMISOR



XhixtKyBTLB0xT40hbnih+GsxJF/IBk+GKKz+AZ5aVs2QHMRTpdGL2VxqiPhaFKaAF3UYoUyA+EdKPPi6t3oWrRx9DvFRc18A/bZV2SypeCEwF/XL7Lc7IxnT8eK2VbxWHfDFDZV0FU5tdALqLKe7VAZ1XsrccchJImPscdrYeA2ULM1D1dyls1cFHjC6bGgCgeKzEykkASNj5DTMSsOo5U6pH/1iSw+YmmN408QNT4TsAmtQQZhhUmUhwvZc6yWx+HiLR/IfPgse//AtD5gB5WYVGRrbQOSJ6Mooe+niUDW3wUUrQGG/XaORyQgDrfSV2ovq4uSGS+zZ7I2Pzd3Dw==

SELLO DIGITAL SAT

o9gSFURCZkm+52k9oRrFhghDdTiSLueAFBsJ96mw+3VKF5/kYQ19r3APbhVmev+W+rGCF1ZhrRgnrAq+7Nm2Tp7abMSFCVMmwIZzK1rvshCRoHBNsbylRB3SP3SpScWcs/HGvX1CL8+vFaA8A8uh9hK+NzTbsU/ZEZioqkhS1RdLJWbhBLrucIRun9rxqVJ1k3/CSmO5eBt60AWLQsFsRsnNPwvzBtqzHKkSv4a0XxCF4oYIvFX6ZOxgb+7Ka1MkshLGQWawv+k6uKEw7D8E2uY/o9/xTMJ+y+NoXQkHgCnDPDLfQyJmNAqx02C54CP73oemYJz12pvsrsU1ak84mQ==

"ESTE DOCUMENTO ES UNA REPRESENTACIÓN IMPRESA DE UN CFDI"

Versión	3.3
Folio	0001010100799517064704
Forma de Pago	03-Transferencia electrónica de fondos
No. de Serie de CSD del Emisor	00001000000404244640
Tipo de Cambio	1
Moneda	MXN-Peso Mexicano
Tipo de Comprobante	I-Ingreso
Método de Pago	PUE-Pago en una sola exhibición
Lugar de Expedición	06000-Ciudad de México
Fecha de Expedición	2018-08-02
Fecha y Hora de Emisión	2018-08-02T09:50:42
Fecha y Hora de Certificación	2018-08-02T10:11:21
RFC del Emisor	BNM840515VB1
Nombre del Emisor	BANCO NACIONAL DE MEXICO, S.A.
Régimen fiscal del Emisor	601-General de Ley Personas Morales
RFC del Receptor	PMP850101JV2
Nombre del Receptor	MUNICIPIO DE VILLA PURIFICACION JALISCO
UsoCFDI	G03-Gastos en general
UUID	29530967-6ACD-41D5-BC55-BA867462F608
RFC Proveedor Certificado	CEC961028A98
No de serie de CSD del SAT	00001000000407058485

CONCEPTOS SUBTOTALES

				Subtotal	\$225.00
Clave Prod Serv	84121500-Instituciones bancarias	Cantidad	1	Clave Unidad	E48-Unidad de servicio
Descripción	COMISION COBRADA	Valor Unitario	\$225.00	Importe	\$225.00

IMPUESTOS

				Total IVA	\$36.00
Base	\$225.00	Impuesto	002-IVA	Tasa	16%
				Importe	\$36.00

Total Importe | \$261.00

MUNICIPIO DE VILLA PURIFICACION JALISCO

Banco Nacional de México, S.A., integrante del Grupo Financiero Banamex recibe las consultas, reclamaciones o aclaraciones, en su Unidad Especializada de Atención a Usuarios, ubicada en Av. Insurgentes Sur No. 926, Colonia Del Valle, Delegación Benito Juárez, C.P.03100 Ciudad de México y por correo electrónico unebanamex@banamex.com o teléfono (55) 12 26 45 83, así como en cualquiera de sus sucursales u oficinas. En el caso de no obtener una respuesta satisfactoria, podrá acudir a la Comisión Nacional para la Protección y Defensa de los Usuarios de Servicios Financieros www.condusef.gob.mx Teléfonos: 53-40-09-99 o 01-800-999-8080.

Banamex Resuelve
Segmento Corporativo, Empresarial y Gobierno

Cd de México: 2226 1111, del Interior de la República: 01 800 111 1122

EUA y Canadá: 1 855 295 7093 Horario: De lunes a sábado de 07:00 a 21:00 horas

Correo electrónico: resuelve@citibanamex.com

Banamex Resuelve PyMEs
Segmento Pequeña y Mediana Empresa (PYME) y Sucursal

Cd. de México: 1226 8867, del Interior de la República: 01 800 111 2020

Horarios: De lunes a sábado de 07:00 a 21:00 horas, domingos de 09:00 a 16:30 horas

Correo electrónico: resuelvepymes@citibanamex.com

RFC:BNM840515VB1 Isabel la Católica número 44, Colonia Centro, Delegación Cuauhtémoc, 06000, Ciudad de México. Tel. 1226-8867

IMPORTANTE:

° Si deseas realizar una aclaración sobre tu estado de cuenta, tienes 90 días naturales posteriores al corte del mismo. Para ello, por favor llama a la Unidad Especializada Banamex.

° Incumplir sus obligaciones le puede generar comisiones e intereses moratorios.

Para consultar información sobre comisiones con fines informativos y de comparación, ingresa www.condusef.gob.mx y www.citibanamex.com



El IPAB garantiza el pago hasta 400 mil unidades de Inversión (UDI's) por persona, por banco, de las obligaciones garantizadas www.ipab.org.mx

LEY FEDERAL DE PROTECCION DE DATOS PERSONALES EN POSESION DE LOS PARTICULARES

En Banamex los datos están protegidos, consulta el aviso de privacidad correspondiente en www.citibanamex.com/aviso de privacidad o en la sucursal de tu preferencia

Agradecemos su preferencia

Agosto 2018

Información importante

Cuidemos juntos su dinero y evite caer en manos de los hackers

Apreciable Cliente:

Las bancas electrónicas alrededor del mundo están sujetas a ataques de personas mal intencionadas conocidas como hackers, quienes pretenden hacer transacciones fraudulentas en nombre de los dueños legítimos de las cuentas.

A pesar de que los bancos, buscan mantener la seguridad para sus clientes, recientemente los hackers han cambiado su manera de operar y han emprendido una serie de acciones con las que engañan a los clientes para conseguir información confidencial y poder acceder a su banca electrónica empresarial.

Por lo anterior por favor considere los siguientes tips de seguridad:

- No comparta información sobre su cuenta bancaria, identidad o el código de acceso; recuerde que Citibanamex nunca le solicitará información a través de llamadas telefónicas.
- No comparta sus contraseñas o deje que alguien más opere su **NetKey**.
- El **NetKey** no se sincroniza. Recuerde que el **NetKey** no requiere ninguna acción para sincronizarlo y nadie de Citibanamex se lo solicitará.
- Siempre evite responder correos electrónicos que le soliciten información personal y/o confidencial, ya sea a través del mismo correo o a través de un link que lo dirige a una página falsa en internet.
- No marque números telefónicos que no sean los oficiales de Citibanamex. Recuerde que Citibanamex sólo tiene números de contacto a través de Citibanamex Resuelve o Citibanamex Resuelve Negocios en donde existe un proceso de autenticación antes de realizar cualquier acción.
- Acceda a las páginas del Banco y no de direcciones que provengan de un correo electrónico, posteo en redes sociales o ligas adjuntas que le parezcan sospechosas, capture usted mismo la dirección en su navegador verificando que el prefijo sea siempre [https](https://www.banamex.com) (con la S de seguridad, por ejemplo en: <https://www.banamex.com>, <https://bodega.banamex.com.mx>).
- Informe de inmediato al Banco de la recepción de cualquier correo sospechoso a la dirección giso@citibanamex.com
- Use las herramientas anti-intrusos de un proveedor confiable de Internet.
- No descargue programas o archivos de origen desconocido, ya sea desde un sitio en Internet o desde un correo electrónico no solicitado que lo invite a hacerlo.
- Acceda siempre desde computadoras seguras, realice sus operaciones financieras y acceda a servicios personales (correo electrónico, redes sociales, entre otros) desde su computadora personal o la de su trabajo.
- Suscríbase a Notificaciones Citibanamex y reciba sin costo la información en su correo electrónico y/o teléfono celular cada vez que realice cualquier movimiento en sus cuentas.

Le sugerimos visitar nuestro centro de información https://www.banamex.com/seguridad_bancanet/index.htm en donde podrá obtener mayor detalle sobre tipos de ataques, noticias y tips de seguridad.

Si requiere más información, por favor comuníquese a:

Corporativo

Llamadas nacionales: 2226 2484
 Llamadas internacionales:
 01 52 833 794 0466
 De lunes a viernes de 08:00 a 21:00 horas
citIService.mexico@citibanamex.com

Empresarial y Gobierno

Ciudad de México: 2226 1111
 Otra ciudad del país: 01 800 111 1122
 EUA y Canadá 1 855 295 7093
 De lunes a sábado de 07:00 a 21:00 horas
resuelve@citibanamex.com

Pequeña y Mediana Empresa (PyME)

Ciudad de México: 1226 8867
 Otra ciudad del país: 01 800 111 2020
 De lunes a sábado de 07:00 a 21:00 horas,
 domingos de 09:00 a 16:30 horas
resolvepymes@citibanamex.com

Agradecemos su atención y nos reiteramos a su servicio.

Atentamente,
 Banco Nacional de México, S.A.,
 integrante del Grupo Financiero Banamex.

Glosario de Abreviaturas

IER	PRIMER	EDO	ESTADO	PROM	PROMEDIO
A@O	AÑO	EDO DE CTA	ESTADO DE CUENTA	PTOS	PUNTOS
ANL	ANUALIDAD	EFE/EFFECTIV/EFVO	EFFECTIVO	PYME	PAQUETE PYME
ATM	AUTOMATIC TELLER MACHINE	ELEC/ELECTR	ELECTRONICA	R1	MONTO DE 0 A 30 MIL
AUD/AUDIOMAT	AUDIOMATICO	EMP	EMPRESARIAL	R2	MONTO DE 30 MIL A 50 MIL
AUD E	AUDIOMATICO EMPRESARIAL	ESP	ESPECIAL	R3	MONTO DE 50 MIL EN ADELANTE
AUT	AUTOMATICA/AUTORIZACION	EXI	EXITOSA	REACTIV	REACTIVACION
B PER	BANCANET PERSONAL	EXIT	EXITOSO	REC	RECEPCION
B PRF	BANCANET PROFESIONAL	EXT	EXTRANJERO	RECH	RECHAZADO(A)
BANAMEX	BANCO NACIONAL DE MEXICO	F/PLAZA	FUERA DE PLAZA	REEMB	REEMBOLSO
BANC	BANCOS	FID	FIDUCIARIO	REF	REFERENCIA
BCA	BANCA	FINS	FONDOS INSUFICIENTES	REND	RENDIMIENTOS
BCDIR	BANCANET DIRECTO	FIRME/PZA	FIRME PLAZA	REP/REPOS	REPOSICION
BCNET	BANCANET EMPRESARIAL	FOR	FORANEO	REPOSIC	REPOSICION
BCOS	BANCOS	GAT	GANANCIA ANUAL TOTAL	RESP	RESPALDO
BENEF	BENEFICIARIO	GEN	GENERACION	RET	RETIROS
BESE	BANAMEX EN SU EMPRESA	GOLD2	HORIZONTE BALANCEADOS 2	REV	REVOCAION
BMX/BNM	BANCO NACIONAL DE MEXICO	GRACI	GRACIAS	RFC	REGISTRO FEDERAL DE CONTRIBUYENTES
BNE	BANCANET EMPRESARIAL	GTOS	GASTOS	S.A.R.	SISTEMA ADMINISTRACION RETIRO
BNET	BANCA NET PERSONAL	HZMDMAS	HORIZONTE BANAMEX UNO	SAT	SISTEMA ADMINISTRACION TRIBUTARIA
BONIF	BONIFICACION	HORIZONT	FONDO DE DINERO IBANAMEX	S.B.C.	SALVO BUEN COBRO
C	CAJERO	HORZNT+	HORIZONTE PLUS	S/FON	SIN FONDOS
CH/CHQ	CHEQUE	HZDIA	HORIZONTE BANAMEX DOS	S/FONDOS	SIN FONDOS
C FONDOS	CONCENTRACION FONDOS	IDE	IMPUESTO DEPOSITO EFECTIVO	SA	SOCIEDAD ANONIMA
C/COPIA	CON COPIA	IMP	IMPUESTOS	SA DE CV	SOCIEDAD ANONIMA DE CAPITAL VARIABLE
C/TARJ- C/TARJETA	CON TARJETA	IMP.MN	IMPORTE MONEDA NACIONAL	SC	SOCIEDAD CIVIL
CAJ	CAJERO	IMP.ME	IMPORTE MONEDA EXTRANJERA	SDO	SALDO
CBC	CUENTA BALANCE CERO	IMPTE	IMPORTE	SEC	SECUENCIA
CCB	CALIFORNIA COMMERCE BANK	IN FA/INT FALL	INTENTOS FALLIDOS	SEGBANAMEX	SEGUROS BANAMEX
CEDES	CERTIFICADO DE DEPOSITO	INCUMPL	INCUMPLIMIENTO	SER	SERVICIO
CERTIF	CERTIFICADO	INT	INTERES	SER BCA ELEC	SERVICIO BANCA ELECTRONICA
CF	CONCENTRACION FONDOS	INTB	INTERBANCARIO	SERV	SERVICIO/SERVICIOS
CGO	CARGO	INTBCO/INTERBAN	INTERBANCARIO	SOBREG	SOBREGIRO
CH. DEV S/FONDOS	CHEQUE DEVUELTO SIN FONDOS	INST	INSTITUCIONES	SOFOM	SOCIEDAD FINANCIERA OBJETO MULTIPLE
CITI	CITIDIRECT	INTS	INTERESES	SPEI	SERVICIOS PAGOS ELECTRONICOS INTERBANCARIOS
CM	CUENTA MAESTRA	INV/INVS	INVERSION/INVERSIONES	SPEUA	SISTEMA PAGOS ELECTRONICOS USO AMPLIADO
COM	COMISION	ISR	IMPUESTO SOBRE LA RENTA	SUC	SUCURSAL
COM. CH S/FONDOS	COMISION CHEQUE SIN FONDOS	IVA	IMPUESTO VALOR AGREGADO	T	TARJETA
COMIS/COMS	COMISION	L.C.	LINEA DE CREDITO	T Y CH	TARJETA Y CHEQUERA
CONCENT	CONCENTRADORA	M DIA	MISMO DIA	T.D.	TARJETA DEBITO
CONSULT / CONS	CONSULTA (S)	M.N.	MONEDA NACIONAL	TAR/TARJ	TARJETA
CP	CAJERO PERMANENTE	MA/MAGNE	MAGNETICO	TB	TARJETAS BANAMEX
CR	CENTRO REPARTO	MED	MEDIO	TC	TARJETA DE CREDITO
CTA	CUENTA	MEN	MENSUALIDAD	TC	TIPO DE CAMBIO
CTA. M.	CUENTA MAESTRA	MENS	MENSUAL	T. GRA	TASA GRAVABLE
CTAS	CUENTAS	MOD	MODALIDAD	T. EXE	TASA EXENTA
CTO	CONTRATO	MOV	MOVIMIENTO	TEF	TRANSFERENCIA ELECTRONICA DE PAGOS
CTRO	CENTRO	MOVS/MOVTOS	MOVIMIENTOS	TERC	TERCEROS
CRED	CREDITO	NEG	NEGOCIO RECEPTOR DE PAGOS	TRAS	TRASPASO
CUE	CUENTA	NET	BANCANET	TPV	TERMINAL PLUNTO DE VENTA
CVE	CLAVE	No.	NUMERO	TXN	TRANSACCION
DEB/DEBIT	DEBITO	No. INV.	NUMERO DE INVERSION	UDI'S	UNIDADES DE INVERSION
DEP	DEPOSITO	No. SUC.	NUMERO DE SUCURSAL	VENTAN	VENTANILLA
DEP P/DISPOSICION	DEPOSITO POR DISPOSICION	NOMI	NOMINA BANAMEX	VTO	VENCIMIENTO
DEVOL	DEVOLUCION	OPER	OPERACION	X	POR
DEVUEL	DEVUELTO	PAGOS	PAGOS INTERBANCARIOS		
DF	DISTRITO FEDERAL	PAO	PAQUETE		
DIGIT	DIGITEM	PDTES	PENDIENTES		
DISP/DIS	DISPOSICION	PEMEX	PETROLEOS MEXICANOS		
DLS/DLLS	DOLARES	PEND/PENDIENT	PENDIENTE		
DOC	DOCUMENTO	PERM	PERMANENTE		
DOM	DOMICILIACION	PREV AUT	PREVENCION AUTOMATICA		
DOT	DOTACION	PROG	PROGRAMADO		

La información aquí contenida forma parte integrante del Estado de Cuenta.