

Ente público
Municipio Villa Purificación
DEL 1 DE ENERO AL 30 DE JUNIO DE 2014
(en miles de pesos)

Concepto	Patrimonio Contribuido	Patrimonio Generado de ejercicios anteriores	Patrimonio Generado del ejercicio	Ajustes por cambio de valor	TOTAL
Rectificaciones de Resultados de Ejercicios Anteriores	0	0	0	0	0
Patrimonio Neto Inicial Ajustado del Ejercicio	0	0	0	0	0
Aportaciones	0	0	0	0	0
Donaciones de Capital	0	0	0	0	0
Actualización de la Hacienda Pública/Patrimonio	0	0	0	0	0
Variaciones de la Hacienda Pública/Patrimonio Neto del Ejercicio	0	0	0	0	0
Resultado del Ejercicio (Ahorro/Desahorro)	15,321,883	14,393,780	0	0	29,715,663
Resultado de Ejercicios Anteriores	15,321,883	0	0	0	15,321,883
Revalúos	0	14,393,780	0	0	14,393,780
Reservas	0	0	0	0	0
Hacienda Pública/Patrimonio Neto al final del ejercicio 2013	0	0	0	0	0
Cambios en la Hacienda Pública/Patrimonio Neto del Ejercicio 2014	15,321,883	14,393,780	0	0	29,715,663
Aportaciones	0	0	0	0	0
Donaciones de Capital	0	0	0	0	0
Actualización de la Hacienda Pública/Patrimonio	0	0	0	0	0
Variaciones de la Hacienda Pública/Patrimonio Neto del Ejercicio	0	0	0	0	0
Resultado del Ejercicio (Ahorro/Desahorro)	0	0	0	0	0
Resultado de Ejercicios Anteriores	0	0	0	0	0
Revalúos	0	0	0	0	0
Reservas	0	0	0	0	0
Saldo Neto en la Hacienda Pública/Patrimonio 2014	15,321,883	14,393,780	0	0	29,715,663

Valentín Rodríguez Peña
LIC. VALENTIN RODRIGUEZ PENA

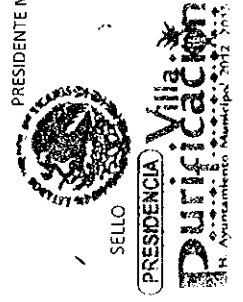

[Firma]
DR. JUAN GABRIEL TORO AGUILAR
ENCARGADO DEL GOBIERNO MUNICIPAL

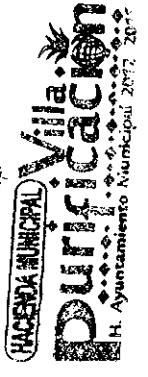

Estado de Flujos de Efectivo
Municipio Villa Purificación
DEL 1 DE ENERO AL 30 DE JUNIO DE 2014

	2014	2013
Flujos de Efectivo de las Actividades de Operación		
Origen	0.00	0.00
Impuestos	34,467,360.51	29,068,067.86
Contribuciones de mejoras	2,534,439.80	2,431,773.03
Derechos	0.00	0.00
Productos de Tipo Corriente	1,547,298.86	1,466,761.41
Aprovechamientos de Tipo Corriente	16,961.84	17,875.99
Ingresos por Ventas de Bienes y Servicios Producidos en Establecimientos del Gobierno	20,708.00	125,004.50
Otras Contribuciones Causadas en Ejercicios Anteriores	0.00	0.00
Participaciones y Aportaciones	0.00	0.00
Participaciones	29,975,473.14	24,987,340.93
Aportaciones	18,392,610.27	16,173,652.44
Convenios	11,622,862.87	8,813,688.49
Transferencias, Asignaciones y Subsidios y Otras ayudas	372,478.87	39,312.00
Transferencias Internas y Asignaciones al Sector Público	0.00	0.00
Subsidios y Subvenciones	0.00	0.00
Ayudas Sociales	0.00	20,810.00
Pensiones y Jubilaciones	372,478.87	18,502.00
Transferencias a Fideicomisos, Mandatos y Análogos	0.00	0.00
Otros Ingresos	0.00	0.00
Aplicación	19,145,477.69	26,756,302.80
Servicios Personales	8,961,451.47	10,867,418.11
Materiales y Suministros	4,057,864.44	6,221,679.49
Servicios Generales	3,747,053.53	8,292,974.38
Transferencias, Asignaciones y Subsidios y Otras Ayudas	1,649,604.92	1,235,075.34
Transferencias Internas y Asignaciones al Sector Público	0.00	0.00
Transferencias al resto del Sector Público	10,549.00	10,802.00
Subsidios y Subvenciones	0.00	0.00
Ayudas Sociales	0.00	0.00
Pensiones y Jubilaciones	1,178,311.10	1,030,672.33
Transferencias a Fideicomisos, Mandatos y Análogos	460,744.82	193,601.01
Transferencias al Exterior	0.00	0.00
Participaciones y Aportaciones	0.00	0.00
Participaciones	729,503.33	339,155.48
Aportaciones	0.00	0.00
Convenios	0.00	0.00
Flujos netos de Efectivo por Actividades de Operación	729,503.33	339,155.48
Flujos de Efectivo de las Actividades de Inversión	0.00	0.00
Origen	0.00	0.00
Contribuciones de Capital	-349,110.96	0.00
Venta de Activos Físicos	-349,110.96	0.00
Otros	0.00	0.00
Aplicación	0.00	0.00
Bienes Inmuebles y Muebles	15,059,875.46	2,358,796.98
Construcciones en Proceso (Obra Pública)	4,147,321.18	369,703.35
Otros	6,041,190.84	1,003,158.00
Flujos netos de Efectivo por Actividades de Inversión	4,871,363.44	995,935.63
Flujo de Efectivo de las Actividades de Financiamiento	-15,408,986.42	-2,358,796.98
Origen	0.00	0.00
Endeudamiento Neto	15,983,571.79	13,051,655.87
Interno	15,090,342.89	11,749,999.22
Externo	15,090,342.89	11,749,999.22
Incremento de Otros Pasivos	0.00	0.00
Disminución de Activos Financieros	893,228.90	1,301,656.65
Aplicación	0.00	0.00
Incremento de Activos Financieros	4,738,688.53	8,834,561.64
Servicios de la Deuda	0.00	0.00
Interno	0.00	0.00
Externo	7,522,004.79	7,522,004.79
Disminución de Otros Pasivos	0.00	0.00
Flujos netos de Efectivo por Actividades de Financiamiento	4,738,688.53	1,312,556.85
Incremento/Disminución Neta en el Efectivo y Equivalentes al Efectivo	11,244,853.26	4,217,094.23
Efectivo y Equivalentes al Efectivo al Inicio del Periodo	11,157,779.66	4,170,062.31
Efectivo y Equivalentes al Efectivo al Final del Periodo	5,154,367.31	146,959.23
	16,312,146.97	4,317,021.54

Valeen Rodriguez Peña

LIC. VALEEN RODRIGUEZ PEÑA
 PRESIDENTA MUNICIPAL

DR. JUAN GABRIEL VILLASENOR AGUILAR
 ENCARGADO DE LA HACIENDA MUNICIPAL



PRESIDENTA MUNICIPAL
Purificación
 H. Ayuntamiento Municipal 2014-2016

HACIENDA MUNICIPAL
Purificación
 H. Ayuntamiento Municipal 2014-2016

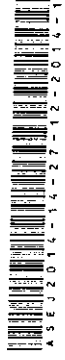

Reporte Analítico del Activo
Municipio Villa Purificación
DEL 1 DE ENERO AL 30 DE JUNIO DE 2014

Concepto		Saldo Inicial	Cargos del Periodo	Abonos del Periodo	Saldo Final	Flujo de Efectivo
1000	ACTIVO	\$ 29,890,687	\$ 112,384,596	\$ 86,166,941	\$ 56,108,342	-\$ 26,217,655
1100	ACTIVO CIRCULANTE	\$ 5,651,901	\$ 96,956,891	\$ 80,917,102	\$ 21,691,690	-\$ 16,039,789
1110	EFFECTIVO Y EQUIVALENTES	\$ 5,154,367	\$ 88,341,993	\$ 77,184,213	\$ 16,312,147	-\$ 11,157,780
1111	EFFECTIVO	\$ 5,975	\$ 20,444,529	\$ 17,525,168	\$ 2,925,335	-\$ 2,919,361
1112	BANCOS/TESORERÍA	\$ 5,112,793	\$ 66,057,464	\$ 59,659,046	\$ 11,511,212	-\$ 6,398,419
1113	BANCOS/DEPENDENCIAS Y OTROS	\$ -	\$ -	\$ -	\$ -	\$ -
1114	INVERSIONES TEMPORALES (HASTA 3 MESES)	\$ -	\$ -	\$ -	\$ -	\$ -
1115	FONDOS CON AFECTACIÓN ESPECÍFICA	\$ -	\$ -	\$ -	\$ -	\$ -
1116	DEPÓSITOS DE FONDOS DE TERCEROS EN GARANTÍA Y/O ADMINIST	\$ -	\$ -	\$ -	\$ -	\$ -
1119	OTROS EFFECTIVOS Y EQUIVALENTES	\$ 35,600	\$ 1,840,000	\$ -	\$ 1,875,600	-\$ 1,840,000
1120	DERECHOS A RECIBIR EFFECTIVO O EQUIVALENTES	\$ 49,093	\$ 7,952,471	\$ 3,216,373	\$ 4,785,192	-\$ 4,736,098
1121	INVERSIONES FINANCIERAS DE CORTO PLAZO	\$ -	\$ -	\$ -	\$ -	\$ -
1122	CUENTAS POR COBRAR A CORTO PLAZO	\$ 39,093	\$ 1,000	\$ 8,308	\$ 31,785	\$ 7,308
1123	DEUDORES DIVERSOS POR COBRAR A CORTO PLAZO	\$ 10,000	\$ 6,584,636	\$ 1,841,230	\$ 4,753,406	-\$ 4,743,406
1124	INGRESOS POR RECUPERAR A CORTO PLAZO	\$ -	\$ 1,366,835	\$ 1,366,835	\$ -	\$ -
1125	DEUDORES POR ANTICIPOS DE LA TESORERÍA A CORTO PLAZO	\$ -	\$ -	\$ -	\$ -	\$ -
1126	PRÉSTAMOS OTORGADOS A CORTO PLAZO	\$ -	\$ -	\$ -	\$ -	\$ -
1129	OTROS DERECHOS A RECIBIR EFFECTIVO O EQUIVALENTES A CORTO P	\$ -	\$ -	\$ -	\$ -	\$ -
1130	DERECHOS A RECIBIR BIENES O SERVICIOS	\$ 448,440	\$ 662,427	\$ 516,516	\$ 594,351	-\$ 145,911
1131	ANTICIPO A PROVEEDORES POR ADQUISICIÓN DE BIENES Y PRESTAC	\$ 448,440	\$ 662,427	\$ 516,516	\$ 594,351	-\$ 145,911
1132	ANTICIPO A PROVEEDORES POR ADQUISICIÓN DE BIENES INMUEBLE	\$ -	\$ -	\$ -	\$ -	\$ -
1133	ANTICIPO A PROVEEDORES POR ADQUISICIÓN DE BIENES INTANGIB	\$ -	\$ -	\$ -	\$ -	\$ -
1134	ANTICIPO A CONTRATISTAS POR OBRAS PÚBLICAS A CORTO PLAZO	\$ -	\$ -	\$ -	\$ -	\$ -
1139	OTROS DERECHOS A RECIBIR BIENES O SERVICIOS A CORTO PLAZO	\$ -	\$ -	\$ -	\$ -	\$ -
1140	INVENTARIOS	\$ -	\$ -	\$ -	\$ -	\$ -
1141	INVENTARIO DE MERCANCÍAS PARA VENTA	\$ -	\$ -	\$ -	\$ -	\$ -
1142	INVENTARIO DE MERCANCÍAS TERMINADAS	\$ -	\$ -	\$ -	\$ -	\$ -
1143	INVENTARIO DE MERCANCÍAS EN PROCESO DE ELABORACIÓN	\$ -	\$ -	\$ -	\$ -	\$ -
1144	INVENTARIO DE MATERIAS PRIMAS, MATERIALES Y SUMINISTROS PA	\$ -	\$ -	\$ -	\$ -	\$ -

Reporte Analítico del Activo
Municipio Villa Purificación
DEL 1 DE ENERO AL 30 DE JUNIO DE 2014

1145	BIENES EN TRÁNSITO	\$ -	\$ -	\$ -	\$ -	\$ -
1150	ALMACENES	\$ -	\$ -	\$ -	\$ -	\$ -
1151	ALMACÉN DE MATERIALES Y SUMINISTROS DE CONSUMO	\$ -	\$ -	\$ -	\$ -	\$ -
1160	ESTIMACIÓN POR PÉRDIDA O DETERIORO DE ACTIVOS CIRCULANTES	\$ -	\$ -	\$ -	\$ -	\$ -
1161	ESTIMACIONES PARA CUENTAS INCOBRABLES POR DERECHOS A REC	\$ -	\$ -	\$ -	\$ -	\$ -
1162	ESTIMACIÓN POR DETERIORO DE INVENTARIOS	\$ -	\$ -	\$ -	\$ -	\$ -
1190	OTROS ACTIVOS CIRCULANTES	\$ -	\$ -	\$ -	\$ -	\$ -
1191	VALORES EN GARANTÍA	\$ -	\$ -	\$ -	\$ -	\$ -
1192	BIENES EN GARANTÍA (EXCLUYE DEPÓSITOS DE FONDOS)	\$ -	\$ -	\$ -	\$ -	\$ -
1193	BIENES DERIVADOS DE EMBARGOS, DECOMISOS, ASEGURAMIENTO	\$ -	\$ -	\$ -	\$ -	\$ -
1200	ACTIVO NO CIRCULANTE	\$ 24,238,786	\$ 15,427,706	\$ 5,249,839	\$ 34,416,653	-\$ 10,177,867
1210	INVERSIONES FINANCIERAS A LARGO PLAZO	\$ -	\$ -	\$ -	\$ -	\$ -
1211	INVERSIONES A LARGO PLAZO	\$ -	\$ -	\$ -	\$ -	\$ -
1212	TÍTULOS Y VALORES A LARGO PLAZO	\$ -	\$ -	\$ -	\$ -	\$ -
1213	FIDEICOMISOS, MANDATOS Y CONTRATOS ANÁLOGOS	\$ -	\$ -	\$ -	\$ -	\$ -
1214	PARTICIPACIONES Y APORTACIONES DE CAPITAL	\$ -	\$ -	\$ -	\$ -	\$ -
1220	DERECHOS A RECIBIR EFECTIVO O EQUIVALENTES A LARGO PLAZO	\$ -	\$ -	\$ -	\$ -	\$ -
1221	DOCUMENTOS POR COBRAR A LARGO PLAZO	\$ -	\$ -	\$ -	\$ -	\$ -
1222	DEUDORES DIVERSOS A LARGO PLAZO	\$ -	\$ -	\$ -	\$ -	\$ -
1223	INGRESOS POR RECUPERAR A LARGO PLAZO	\$ -	\$ -	\$ -	\$ -	\$ -
1224	PRÉSTAMOS OTORGADOS A LARGO PLAZO	\$ -	\$ -	\$ -	\$ -	\$ -
1229	OTROS DERECHOS A RECIBIR EFECTIVO O EQUIVALENTES A LARGO P	\$ -	\$ -	\$ -	\$ -	\$ -
1230	BIENES INMUEBLES, INFRAESTRUCTURA Y CONSTRUCCIONES EN PR	\$ 23,088,334	\$ 6,041,191	\$ -	\$ 29,129,525	-\$ 6,041,191
1231	TERRENOS	\$ -	\$ 35,000	\$ -	\$ 35,000	-\$ 35,000
1232	VIVIENDAS	\$ -	\$ -	\$ -	\$ -	\$ -
1233	EDIFICIOS NO HABITACIONALES	\$ -	\$ -	\$ -	\$ -	\$ -
1234	INFRAESTRUCTURA	\$ -	\$ -	\$ -	\$ -	\$ -
1235	CONSTRUCCIONES EN PROCESO EN BIENES DE DOMINIO PÚBLICO	\$ 23,088,334	\$ 6,006,191	\$ -	\$ 29,094,525	-\$ 6,006,191
1236	CONSTRUCCIONES EN PROCESO EN BIENES PROPIOS	\$ -	\$ -	\$ -	\$ -	\$ -
1239	OTROS BIENES INMUEBLES	\$ -	\$ -	\$ -	\$ -	\$ -
1240	BIENES MUEBLES	\$ 1,081,064	\$ 4,147,321	\$ -	\$ 5,228,385	-\$ 4,147,321
1241	MOBILIARIO Y EQUIPO DE ADMINISTRACIÓN	\$ 211,954	\$ 42,849	\$ -	\$ 254,803	-\$ 42,849

Reporte Analítico del Activo
Municipio Villa Purificación
DEL 1 DE ENERO AL 30 DE JUNIO DE 2014

1242	MOBILIARIO Y EQUIPO EDUCACIONAL Y RECREATIVO	\$ 17,611	\$ -	\$ -	\$ 17,611	\$ -
1243	EQUIPO E INSTRUMENTAL MÉDICO Y DE LABORATORIO	\$ -	\$ -	\$ -	\$ -	\$ -
1244	EQUIPO DE TRANSPORTE	\$ 743,931	\$ 3,859,471	\$ -	\$ 4,603,402	-\$ 3,859,471
1245	EQUIPO DE DEFENSA Y SEGURIDAD	\$ -	\$ -	\$ -	\$ -	\$ -
1246	MAQUINARIA, OTROS EQUIPOS Y HERRAMIENTAS	\$ 75,607	\$ 120,001	\$ -	\$ 195,608	-\$ 120,001
1247	COLECCIONES, OBRAS DE ARTE Y OBJETOS VALIOSOS	\$ 31,960	\$ 125,000	\$ -	\$ 156,960	-\$ 125,000
1248	ACTIVOS BIOLÓGICOS	\$ -	\$ -	\$ -	\$ -	\$ -
1250	ACTIVOS INTANGIBLES	\$ -	\$ -	\$ -	\$ -	\$ -
1251	SOFTWARE	\$ -	\$ -	\$ -	\$ -	\$ -
1252	PATENTES, MARCAS Y DERECHOS	\$ -	\$ -	\$ -	\$ -	\$ -
1253	CONCESIONES Y FRANQUICIAS	\$ -	\$ -	\$ -	\$ -	\$ -
1254	LICENCIAS	\$ -	\$ -	\$ -	\$ -	\$ -
1259	OTROS ACTIVOS INTANGIBLES	\$ -	\$ -	\$ -	\$ -	\$ -
1260	DEPRECIACIÓN, DETERIORO Y AMORTIZACIÓN ACUMULADA DE BIEN	\$ -	\$ -	\$ -	\$ -	\$ -
1261	DEPRECIACIÓN ACUMULADA DE BIENES INMUEBLES	\$ -	\$ -	\$ -	\$ -	\$ -
1262	DEPRECIACIÓN ACUMULADA DE INFRAESTRUCTURA	\$ -	\$ -	\$ -	\$ -	\$ -
1263	DEPRECIACIÓN ACUMULADA DE BIENES MUEBLES	\$ -	\$ -	\$ -	\$ -	\$ -
1264	DETERIORO ACUMULADO DE ACTIVOS BIOLÓGICOS	\$ -	\$ -	\$ -	\$ -	\$ -
1265	AMORTIZACIÓN ACUMULADA DE ACTIVOS INTANGIBLES	\$ -	\$ -	\$ -	\$ -	\$ -
1270	ACTIVOS DIFERIDOS	\$ -	\$ -	\$ -	\$ -	\$ -
1271	ESTUDIOS, FORMULACIÓN Y EVALUACIÓN DE PROYECTOS	\$ -	\$ -	\$ -	\$ -	\$ -
1272	DERECHOS SOBRE BIENES EN RÉGIMEN DE ARRENDAMIENTO FINAN	\$ -	\$ -	\$ -	\$ -	\$ -
1273	GASTOS PAGADOS POR ADELANTADO A LARGO PLAZO	\$ -	\$ -	\$ -	\$ -	\$ -
1274	ANTICIPOS A LARGO PLAZO	\$ -	\$ -	\$ -	\$ -	\$ -
1275	BENEFICIOS AL RETIRO DE EMPLEADOS PAGADOS POR ADELANTADO	\$ -	\$ -	\$ -	\$ -	\$ -
1279	OTROS ACTIVOS DIFERIDOS	\$ -	\$ -	\$ -	\$ -	\$ -
1280	ESTIMACIÓN POR PÉRDIDA O DETERIORO DE ACTIVOS NO CIRCULAN	\$ -	\$ -	\$ -	\$ -	\$ -
1281	ESTIMACIONES POR PÉRDIDA DE CUENTAS INCOBRABLES DE DOCUM	\$ -	\$ -	\$ -	\$ -	\$ -
1282	ESTIMACIONES POR PÉRDIDA DE CUENTAS INCOBRABLES DE DEUDC	\$ -	\$ -	\$ -	\$ -	\$ -
1283	ESTIMACIONES POR PÉRDIDA DE CUENTAS INCOBRABLES DE INGRES	\$ -	\$ -	\$ -	\$ -	\$ -
1284	ESTIMACIONES POR PÉRDIDA DE CUENTAS INCOBRABLES DE PRÉSTA	\$ -	\$ -	\$ -	\$ -	\$ -
1289	ESTIMACIONES POR PÉRDIDA DE OTRAS CUENTAS INCOBRABLES A L	\$ -	\$ -	\$ -	\$ -	\$ -

**Reporte Analítico del Activo
Municipio Villa Purificación
DEL 1 DE ENERO AL 30 DE JUNIO DE 2014**

1290	OTROS ACTIVOS NO CIRCULANTES	\$ 69,388	\$ 5,239,194	\$ 5,249,839	\$ 58,743	\$ 10,645
1291	BIENES EN CONCESIÓN	\$ -	\$ -	\$ -	\$ -	\$ -
1292	BIENES EN ARRENDAMIENTO FINANCIERO	\$ 69,388	\$ 5,239,194	\$ 5,249,839	\$ 58,743	\$ 10,645
1293	BIENES EN COMODATO	\$ -	\$ -	\$ -	\$ -	\$ -

Valentin Rodriguez Peña

LIC. VALENTIN RODRIGUEZ PEÑA
PRESIDENTE MUNICIPAL



[Signature]
DR. ENCARNACIÓN DEL VILLASEÑOR AGUILAR
ENCARGADA DE LA HACIENDA MUNICIPAL



**Municipio de
Municipio Villa Purificación
DEL 1 DE ENERO AL 30 DE JUNIO DE 2014**

Fuente del Ingreso	Ley de Ingresos Estimada	Modificado	Devengado	Recaudado	Avance de Recaudación
I IMPUESTOS	\$ 3,065,000	\$ -	\$ 2,534,440	\$ 2,534,440	83%
Impuestos Sobre los Ingresos	\$ 38,000	\$ -	\$ 135	\$ 135	0%
Impuestos Sobre Patrimonio	\$ 3,008,560	\$ -	\$ 2,459,486	\$ 2,459,486	82%
Impuestos Sobre la Producción, el Consumo y las Transacciones	\$ -	\$ -	\$ -	\$ -	0%
Impuestos al Comercio Exterior	\$ -	\$ -	\$ -	\$ -	0%
Impuestos Sobre Nóminas y Asimilables	\$ -	\$ -	\$ -	\$ -	0%
Impuestos Ecológicos	\$ 18,440	\$ -	\$ 74,819	\$ 74,819	406%
Accesorios	\$ -	\$ -	\$ -	\$ -	0%
Otros Impuestos	\$ -	\$ -	\$ -	\$ -	0%
II CONTRIBUCIONES DE MEJORA	\$ -	\$ -	\$ -	\$ -	0%
Contribuciones de Mejoras por Obras Públicas	\$ -	\$ -	\$ -	\$ -	0%
III DERECHOS	\$ 2,530,905	\$ -	\$ 1,547,299	\$ 1,547,299	61%
Derechos por el Uso, Goce, Aprovechamiento o Explotación de Bienes de Dominio Público	\$ 102,438	\$ -	\$ 187,382	\$ 187,382	183%
Derecho a los Hidrocarburos	\$ 2,217,017	\$ -	\$ 1,356,956	\$ 1,356,956	61%
Derechos por Prestación de Servicios	\$ 32,900	\$ -	\$ 12,894	\$ 12,894	39%
Otros Derechos	\$ 178,550	\$ -	\$ 10,067	\$ 10,067	6%
Accesorios	\$ -	\$ -	\$ -	\$ -	0%
CONTRIBUCIONES NO COMPRENDIDAS EN LAS FRACCIONES ANTERIORES, CAUSADAS EN EJERCICIOS FISCALES	\$ -	\$ -	\$ -	\$ -	0%
IV ANTERIORES	\$ -	\$ -	\$ -	\$ -	0%
V PRODUCTOS	\$ 28,000	\$ -	\$ 16,962	\$ 16,962	61%
Productos de Tipo Corriente	\$ 28,000	\$ -	\$ 16,962	\$ 16,962	61%
Productos de Capital	\$ -	\$ -	\$ -	\$ -	0%
Accesorios	\$ -	\$ -	\$ -	\$ -	0%
VI APROVECHAMIENTOS	\$ 187,200	\$ -	\$ 20,708	\$ 20,708	11%
Aprovechamientos de Tipo corriente	\$ 13,200	\$ -	\$ 20,708	\$ 20,708	157%
Aprovechamientos de Capital	\$ -	\$ -	\$ -	\$ -	0%
Otros Aprovechamientos	\$ 174,000	\$ -	\$ -	\$ -	0%
Accesorios	\$ -	\$ -	\$ -	\$ -	0%
VIII PARTICIPACIONES Y APORTACIONES	\$ 93,411,962	\$ -	\$ 29,975,473	\$ 29,975,473	32%
Participaciones	\$ 42,688,518	\$ -	\$ 18,352,610	\$ 18,352,610	43%
Aportaciones	\$ 15,623,446	\$ -	\$ 11,622,863	\$ 11,622,863	74%
Convencios	\$ 35,099,998	\$ -	\$ -	\$ -	0%
IX TRANSFERENCIAS, SUBSIDIOS Y OTRAS AYUDAS	\$ 88,512	\$ -	\$ 372,479	\$ 372,479	421%
Transferencias internas y asignaciones al Sector Público	\$ -	\$ -	\$ -	\$ -	0%
Transferencias al Resto del Sector Público	\$ -	\$ -	\$ -	\$ -	0%
Subsidios y Subvenciones	\$ 63,912	\$ -	\$ -	\$ -	0%
Ayudas Sociales	\$ 24,600	\$ -	\$ 372,479	\$ 372,479	1514%
Pensiones y Jubilaciones	\$ -	\$ -	\$ -	\$ -	0%
Transferencias a Fideicomisos, mandatos y Análogos	\$ 20,000,000	\$ -	\$ -	\$ -	0%
X INGRESOS DERIVADOS DE FINANCIAMIENTO	\$ 20,000,000	\$ -	\$ 14,741,232	\$ 14,741,232	74%
Edeudamiento interno	\$ 20,000,000	\$ -	\$ 14,741,232	\$ 14,741,232	74%
Estado Analítico de Ingresos por Fuente de Contribución	\$ 119,311,579	\$ -	\$ 49,208,592	\$ 49,208,592	
TRIBUTARIOS	Estimación Anual	Modificado	Devengado	Recaudado	Avance de Recaudación
Impuestos sobre los ingresos	\$ 38,000	\$ -	\$ 135	\$ 135	0%
Impuestos sobre el patrimonio	\$ 3,008,560	\$ -	\$ 2,459,486	\$ 2,459,486	82%
Impuesto sobre la producción, el consumo y las transacciones	\$ -	\$ -	\$ -	\$ -	0%
Impuestos al comercio exterior	\$ -	\$ -	\$ -	\$ -	0%
Impuestos Sobre Nóminas y Asimilables	\$ -	\$ -	\$ -	\$ -	0%
Impuestos Ecológicos	\$ -	\$ -	\$ -	\$ -	0%
Accesorios	\$ 18,440	\$ -	\$ 74,819	\$ 74,819	406%
Otros Impuestos	\$ -	\$ -	\$ -	\$ -	0%
SUBTOTAL TRIBUTARIOS	\$ 3,065,000	\$ -	\$ 2,534,440	\$ 2,534,440	83%
NO TRIBUTARIOS					
I DERECHOS	\$ 2,530,905	\$ -	\$ 1,547,299	\$ 1,547,299	61%
II PRODUCTOS	\$ 28,000	\$ -	\$ 16,962	\$ 16,962	61%
III APROVECHAMIENTOS	\$ 187,200	\$ -	\$ 20,708	\$ 20,708	11%
IV CONTRIBUCIONES DE MEJORAS	\$ -	\$ -	\$ -	\$ -	0%
SUBTOTAL NO TRIBUTARIOS	\$ 2,746,105	\$ -	\$ 1,584,969	\$ 1,584,969	58%
TOTALES	\$ 5,811,105	\$ -	\$ 4,119,409	\$ 4,119,409	71%

Valentín Rodríguez Peña

LIC. VALENTÍN RODRIGUEZ PEÑA
PRESIDENTE MUNICIPAL

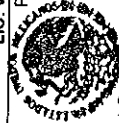

SELO
PRESIDENCIA
Villa Purificación
H. Ayuntamiento Municipal 2012-2014



45112014-14-27-20-2014-1

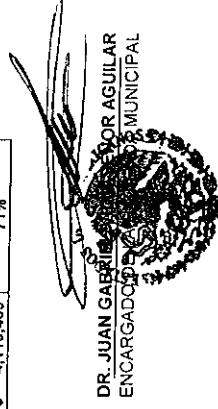

DR. JUAN GABRIEL TOR AGUILAR
ENCARGADO MUNICIPAL

HACIENDA MUNICIPAL
Villa Purificación
H. Ayuntamiento Municipal 2012-2014

Municipio de
Municipio Villa Purificación
DEL 1 DE ENERO AL 30 DE JUNIO DE 2014

Municipio Villa Purificación
Estado del Ejercicio del Presupuesto de Egresos por Capítulo del Gasto
DEL 1 DE ENERO AL 30 DE JUNIO DE 2014
(en miles de pesos)

	PRESUPUESTO DE EGRESOS APROBADO	AMPLIACIONES / REDUCCIONES	PRESUPUESTO VIGENTE	COMPROMETIDO	PRESUPUESTO DISPONIBLE PARA COMPROMETER	DEVENGADO	COMPROMETIDO NO DEVENGADO	PRESUPUESTO SIN DEVENGAR	EJERCIDO	PAGADO	CUENTAS POR PAGAR (DEUDA)
SERVICIOS PERSONALES	\$ 26,594,265	\$ -	\$ 26,594,265	\$ 8,961,451	\$ 17,632,814	\$ 8,961,451	\$ -	\$ 17,632,814	\$ 8,961,451	\$ 8,961,451	\$ -
Remuneraciones al Personal de Carácter Permanente	\$ 20,756,256	\$ -	\$ 20,756,256	\$ 8,042,793	\$ 12,713,463	\$ 8,042,793	\$ -	\$ 12,713,463	\$ 8,042,793	\$ 8,042,793	\$ -
Remuneraciones al Personal de Carácter Transitorio	\$ 1,800,000	\$ -	\$ 1,800,000	\$ 747,884	\$ 1,052,116	\$ 747,884	\$ -	\$ 1,052,116	\$ 747,884	\$ 747,884	\$ -
Remuneraciones Adicionales Especiales	\$ 3,788,049	\$ -	\$ 3,788,049	\$ 45,879	\$ 3,742,170	\$ 45,879	\$ -	\$ 3,742,170	\$ 45,879	\$ 45,879	\$ -
Seguridad Social	\$ -	\$ -	\$ -	\$ -	\$ -	\$ -	\$ -	\$ -	\$ -	\$ -	\$ -
Otras Prestaciones Sociales y Económicas	\$ 249,960	\$ -	\$ 249,960	\$ 124,896	\$ 125,064	\$ 124,896	\$ -	\$ 125,064	\$ 124,896	\$ 124,896	\$ -
Previsiones	\$ -	\$ -	\$ -	\$ -	\$ -	\$ -	\$ -	\$ -	\$ -	\$ -	\$ -
Pago de Estímulos a Servidores Públicos	\$ -	\$ -	\$ -	\$ -	\$ -	\$ -	\$ -	\$ -	\$ -	\$ -	\$ -
MATERIALES Y SUMINISTROS	\$ 8,199,856	\$ -	\$ 8,199,856	\$ 4,057,864	\$ 4,141,992	\$ 4,057,864	\$ -	\$ 4,141,992	\$ 4,057,864	\$ 4,057,864	\$ -
Materiales de Administración, Emisión de documentos y Artículos Oficiales	\$ 1,036,000	\$ -	\$ 1,036,000	\$ 340,821	\$ 695,179	\$ 340,821	\$ -	\$ 695,179	\$ 340,821	\$ 340,821	\$ -
Alimentos y Utensilios	\$ 556,000	\$ -	\$ 556,000	\$ 393,461	\$ 162,539	\$ 393,461	\$ -	\$ 162,539	\$ 393,461	\$ 393,461	\$ -
Materias Primas y Materiales de Producción y Comercialización	\$ -	\$ -	\$ -	\$ -	\$ -	\$ -	\$ -	\$ -	\$ -	\$ -	\$ -
Materiales y Artículos de Construcción y de Reparación	\$ 1,530,000	\$ -	\$ 1,530,000	\$ 384,622	\$ 1,145,378	\$ 384,622	\$ -	\$ 1,145,378	\$ 384,622	\$ 384,622	\$ -
Productos Químicos, Farmacéuticos y de Laboratorio	\$ 1,708,000	\$ -	\$ 1,708,000	\$ 950,809	\$ 757,191	\$ 950,809	\$ -	\$ 757,191	\$ 950,809	\$ 950,809	\$ -
Combustibles, Lubrificantes y Aditivos	\$ 2,040,000	\$ -	\$ 2,040,000	\$ 1,525,505	\$ 514,495	\$ 1,525,505	\$ -	\$ 514,495	\$ 1,525,505	\$ 1,525,505	\$ -
Vestuario, Blancos, Prendas de Protección y Artículos Deportivos	\$ 266,356	\$ -	\$ 266,356	\$ 35,230	\$ 231,126	\$ 35,230	\$ -	\$ 231,126	\$ 35,230	\$ 35,230	\$ -
Materiales y Suministros de Seguridad	\$ 96,500	\$ -	\$ 96,500	\$ -	\$ 96,500	\$ -	\$ -	\$ 96,500	\$ -	\$ -	\$ -
Herramientas, Refacciones y Accesorios Menores	\$ 967,000	\$ -	\$ 967,000	\$ 427,416	\$ 539,584	\$ 427,416	\$ -	\$ 539,584	\$ 427,416	\$ 427,416	\$ -
SERVICIOS GENERALES	\$ 8,270,000	\$ -	\$ 8,270,000	\$ 3,747,054	\$ 4,522,946	\$ 3,747,054	\$ -	\$ 4,522,946	\$ 3,747,054	\$ 3,747,054	\$ -
Servicios Básicos	\$ 2,241,500	\$ -	\$ 2,241,500	\$ 908,585	\$ 1,332,915	\$ 908,585	\$ -	\$ 1,332,915	\$ 908,585	\$ 908,585	\$ -
Servicios de Arrendamiento	\$ 716,000	\$ -	\$ 716,000	\$ 1,303,579	\$ 587,579	\$ 1,303,579	\$ -	\$ 587,579	\$ 1,303,579	\$ 1,303,579	\$ -
Servicios Profesionales, Científicos, Técnicos y Otros Servicios	\$ 162,000	\$ -	\$ 162,000	\$ 64,283	\$ 97,717	\$ 64,283	\$ -	\$ 97,717	\$ 64,283	\$ 64,283	\$ -
Servicios Financieros, Bancarios y Comerciales	\$ 265,500	\$ -	\$ 265,500	\$ 133,788	\$ 131,712	\$ 133,788	\$ -	\$ 131,712	\$ 133,788	\$ 133,788	\$ -
Servicios de Instalación, Reparación, Mantenimiento y Conservación	\$ 1,477,000	\$ -	\$ 1,477,000	\$ 360,790	\$ 1,116,210	\$ 360,790	\$ -	\$ 1,116,210	\$ 360,790	\$ 360,790	\$ -
Servicios de Comunicación Social y Publicidad	\$ 85,000	\$ -	\$ 85,000	\$ 40,940	\$ 44,060	\$ 40,940	\$ -	\$ 44,060	\$ 40,940	\$ 40,940	\$ -
Servicios de Traslado y Viáticos	\$ 710,000	\$ -	\$ 710,000	\$ 183,339	\$ 526,661	\$ 183,339	\$ -	\$ 526,661	\$ 183,339	\$ 183,339	\$ -
Servicios Oficiales	\$ 1,550,000	\$ -	\$ 1,550,000	\$ 342,862	\$ 1,207,138	\$ 342,862	\$ -	\$ 1,207,138	\$ 342,862	\$ 342,862	\$ -
Otros Servicios Generales	\$ 1,063,000	\$ -	\$ 1,063,000	\$ 408,888	\$ 654,112	\$ 408,888	\$ -	\$ 654,112	\$ 408,888	\$ 408,888	\$ -
TRANSFERENCIAS, ASIGNACIONES, SUBSIDIOS Y OTRAS AYUDAS	\$ 3,518,244	\$ -	\$ 3,518,244	\$ 1,649,605	\$ 1,868,639	\$ 1,649,605	\$ -	\$ 1,868,639	\$ 1,649,605	\$ 1,649,605	\$ -
Transferencias Internas y Asignaciones al Sector Público	\$ -	\$ -	\$ -	\$ -	\$ -	\$ -	\$ -	\$ -	\$ -	\$ -	\$ -
Transferencias al Resto del Sector Público	\$ -	\$ -	\$ -	\$ 10,549	\$ 10,549	\$ 10,549	\$ -	\$ 10,549	\$ 10,549	\$ 10,549	\$ -
Subsidios y Subvenciones	\$ -	\$ -	\$ -	\$ -	\$ -	\$ -	\$ -	\$ -	\$ -	\$ -	\$ -
Ayudas Sociales	\$ 2,670,000	\$ -	\$ 2,670,000	\$ 1,178,311	\$ 1,491,689	\$ 1,178,311	\$ -	\$ 1,491,689	\$ 1,178,311	\$ 1,178,311	\$ -
Pensiones y Jubilaciones	\$ 848,244	\$ -	\$ 848,244	\$ 460,745	\$ 387,499	\$ 460,745	\$ -	\$ 387,499	\$ 460,745	\$ 460,745	\$ -
Transferencias a Fideicomisos, Mandatos y Análogos	\$ -	\$ -	\$ -	\$ -	\$ -	\$ -	\$ -	\$ -	\$ -	\$ -	\$ -
Transferencias a la Seguridad Social	\$ -	\$ -	\$ -	\$ -	\$ -	\$ -	\$ -	\$ -	\$ -	\$ -	\$ -
Donativos	\$ -	\$ -	\$ -	\$ -	\$ -	\$ -	\$ -	\$ -	\$ -	\$ -	\$ -
Transferencias al Exterior	\$ -	\$ -	\$ -	\$ -	\$ -	\$ -	\$ -	\$ -	\$ -	\$ -	\$ -
BIENES MUEBLES, INMUEBLES E INTANGIBLES	\$ 4,350,000	\$ -	\$ 4,350,000	\$ 4,182,321	\$ 167,679	\$ 4,182,321	\$ -	\$ 167,679	\$ 4,182,321	\$ 4,182,321	\$ -
Mobiliario y Equipo de Administración	\$ 1,100,000	\$ -	\$ 1,100,000	\$ 167,849	\$ 932,151	\$ 167,849	\$ -	\$ 932,151	\$ 167,849	\$ 167,849	\$ -
Mobiliario y Equipo Educativo y Recreativo	\$ -	\$ -	\$ -	\$ -	\$ -	\$ -	\$ -	\$ -	\$ -	\$ -	\$ -
Equipo Instrumental Médico y de Laboratorio	\$ -	\$ -	\$ -	\$ -	\$ -	\$ -	\$ -	\$ -	\$ -	\$ -	\$ -
Vehículos y Equipo de Transporte	\$ 2,250,000	\$ -	\$ 2,250,000	\$ 3,859,471	\$ 1,609,471	\$ 3,859,471	\$ -	\$ 1,609,471	\$ 3,859,471	\$ 3,859,471	\$ -
Equipo de Defensa y Seguridad	\$ -	\$ -	\$ -	\$ -	\$ -	\$ -	\$ -	\$ -	\$ -	\$ -	\$ -
Maquinaria, Otros Equipos y Herramientas	\$ 800,000	\$ -	\$ 800,000	\$ 120,001	\$ 679,999	\$ 120,001	\$ -	\$ 679,999	\$ 120,001	\$ 120,001	\$ -
Activos Biológicos	\$ -	\$ -	\$ -	\$ -	\$ -	\$ -	\$ -	\$ -	\$ -	\$ -	\$ -
Bienes Inmuebles	\$ -	\$ -	\$ -	\$ 35,000	\$ 35,000	\$ 35,000	\$ -	\$ 35,000	\$ 35,000	\$ 35,000	\$ -
Activos Intangibles	\$ 200,000	\$ -	\$ 200,000	\$ -	\$ 200,000	\$ -	\$ -	\$ 200,000	\$ -	\$ -	\$ -
INVERSIÓN PÚBLICA	\$ 60,972,088	\$ -	\$ 60,972,088	\$ 6,006,191	\$ 54,965,897	\$ 6,006,191	\$ -	\$ 54,965,897	\$ 6,006,191	\$ 6,006,191	\$ -
Obra Pública en Bienes de Dominio Público	\$ 60,972,088	\$ -	\$ 60,972,088	\$ 6,006,191	\$ 54,965,897	\$ 6,006,191	\$ -	\$ 54,965,897	\$ 6,006,191	\$ 6,006,191	\$ -
Obra Pública en Bienes de Dominio Propios	\$ -	\$ -	\$ -	\$ -	\$ -	\$ -	\$ -	\$ -	\$ -	\$ -	\$ -
Proyectos Productivos y Acciones de Fomento	\$ -	\$ -	\$ -	\$ -	\$ -	\$ -	\$ -	\$ -	\$ -	\$ -	\$ -
INVERSIONES FINANCIERAS Y OTRAS PROVISIONES	\$ -	\$ -	\$ -	\$ -	\$ -	\$ -	\$ -	\$ -	\$ -	\$ -	\$ -
Inversiones para el Fomento de Actividades Productivas	\$ -	\$ -	\$ -	\$ -	\$ -	\$ -	\$ -	\$ -	\$ -	\$ -	\$ -
Acciones y Participaciones de Capital	\$ -	\$ -	\$ -	\$ -	\$ -	\$ -	\$ -	\$ -	\$ -	\$ -	\$ -
Compra de Títulos y Valores	\$ -	\$ -	\$ -	\$ -	\$ -	\$ -	\$ -	\$ -	\$ -	\$ -	\$ -
Concesión de Préstamos	\$ -	\$ -	\$ -	\$ -	\$ -	\$ -	\$ -	\$ -	\$ -	\$ -	\$ -
Inversiones en Fideicomisos, Mandatos y Otros Análogos	\$ -	\$ -	\$ -	\$ -	\$ -	\$ -	\$ -	\$ -	\$ -	\$ -	\$ -
Otras Inversiones Financieras	\$ -	\$ -	\$ -	\$ -	\$ -	\$ -	\$ -	\$ -	\$ -	\$ -	\$ -
Provisiones para Contingencias y Otras Erogaciones Especiales	\$ -	\$ -	\$ -	\$ -	\$ -	\$ -	\$ -	\$ -	\$ -	\$ -	\$ -
PARTICIPACIONES Y APORTACIONES	\$ -	\$ -	\$ -	\$ -	\$ -	\$ -	\$ -	\$ -	\$ -	\$ -	\$ -
Participaciones y Aportaciones	\$ -	\$ -	\$ -	\$ -	\$ -	\$ -	\$ -	\$ -	\$ -	\$ -	\$ -
DEUDA PÚBLICA	\$ 7,407,126	\$ -	\$ 7,407,126	\$ 2,200,822	\$ 5,206,304	\$ 2,200,822	\$ -	\$ 5,206,304	\$ 2,200,822	\$ 2,200,822	\$ -
Amortización de la Deuda Pública	\$ 5,230,459	\$ -	\$ 5,230,459	\$ 1,471,319	\$ 3,759,140	\$ 1,471,319	\$ -	\$ 3,759,140	\$ 1,471,319	\$ 1,471,319	\$ -
Intereses de la Deuda Pública	\$ 2,176,667	\$ -	\$ 2,176,667	\$ 729,503	\$ 1,447,164	\$ 729,503	\$ -	\$ 1,447,164	\$ 729,503	\$ 729,503	\$ -
Comisiones de la Deuda Pública	\$ -	\$ -	\$ -	\$ -	\$ -	\$ -	\$ -	\$ -	\$ -	\$ -	\$ -
Gastos de la Deuda Pública	\$ -	\$ -	\$ -	\$ -	\$ -	\$ -	\$ -	\$ -	\$ -	\$ -	\$ -
Costo por Cobertura	\$ -	\$ -	\$ -	\$ -	\$ -	\$ -	\$ -	\$ -	\$ -	\$ -	\$ -
Adeudos de Ejercicio (DEFAS)	\$ -	\$ -	\$ -	\$ -	\$ -	\$ -	\$ -	\$ -	\$ -	\$ -	\$ -
TOTAL	\$ 119,311,579	\$ -	\$ 119,311,579	\$ 30,805,309	\$ 88,506,270	\$ 30,805,309	\$ -	\$ 88,506,270	\$ 30,805,309	\$ 30,805,309	\$ -

LIC. VALENTIN RODRIGUEZ

VALENTIN RODRIGUEZ PARRA

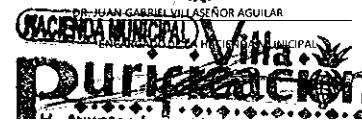

INFORME SOBRE PASIVOS CONTINGENTES**Municipio Villa Purificación****DEL 1 DE ENERO AL 30 DE JUNIO DE 2014**

DESCRIPCIÓN	IMPORTE
NO EXISTEN PASIVOS CONTINGENTES	0.00
SUMA TOTAL	0.00

CUENTA ECONÓMICA
Municipio Villa Purificación
DEL 1 DE ENERO AL 30 DE JUNIO DE 2014

DESCRIPCIÓN	IMPORTE
1. INGRESOS CORRIENTES	
1.1 INGRESOS DE LA GESTIÓN	\$34,467,360.51
Impuestos	\$4,119,408.50
Impuestos sobre el ingreso, las utilidades y las ganancias de capital	\$135.00
Impuestos sobre la nómina y la fuerza de trabajo	\$0.00
Impuestos sobre la propiedad	\$2,459,485.51
Impuestos sobre la producción, el consumo y las transacciones	\$0.00
Impuestos sobre el comercio y las transacciones internacionales/Comercio Exterior	\$0.00
Accesorios	\$0.00
Otros impuestos	\$74,819.29
Contribuciones a la seguridad social	\$0.00
Ingresos no tributarios	\$0.00
Contribuciones de mejoras	\$1,584,968.70
Derechos	\$0.00
Productos de tipo corriente	\$1,547,298.86
Aprovechamientos de tipo corriente	\$16,961.84
Otros ingresos no tributarios	\$20,708.00
Venta de bienes y servicios de las administraciones públicas	\$0.00
Renta de la propiedad	\$0.00
Intereses	\$0.00
Interno	\$0.00
Externo	\$0.00
Dividendos y otros retiros	\$0.00
Otras	\$0.00
Incremento de existencias	\$0.00
Otros ingresos de la gestión	\$0.00
1.2 TRANSFERENCIAS Y ASIGNACIONES CORRIENTES RECIBIDAS	\$30,347,952.01
Transferencias y asignaciones corrientes	\$372,478.87
Del sector privado	\$0.00
Del sector público	\$372,478.87
Del sector externo	\$0.00
Participaciones	\$0.00
Donaciones corrientes recibidas	\$29,975,473.14
Otros ingresos corrientes	\$0.00
	\$0.00
2. GASTOS CORRIENTES	\$19,145,477.69
2.1 GASTOS DE CONSUMO	\$16,766,369.44
Remuneraciones	\$8,961,451.47
Sueldos y salarios	\$8,961,451.47
Contribuciones sociales	\$0.00
Impuestos sobre nómina	\$0.00
Compras de bienes y servicios	\$7,804,917.97
Disminución de existencias	\$0.00
Depreciación y amortización	\$0.00

2.2 PRESTACIONES DE SEGURIDAD SOCIAL	\$1,639,055.92
Jubilaciones	
Pensiones	\$460,744.82
Otros	\$0.00
2.3 GASTOS DE LA PROPIEDAD	\$1,178,311.10
Intereses	\$729,503.33
Interna	\$729,503.33
Externa	\$729,503.33
Dividendos y otras rentas distribuidas	\$0.00
Otros gastos de la perdida	\$0.00
2.4 TRANSFERENCIAS Y ASIGNACIONES CORRIENTES OTORGADAS	\$0.00
Subsidios y Subvenciones	\$10,549.00
Transferencias corrientes	\$0.00
al sector privado	\$10,549.00
Al sector público	\$0.00
Al sector externo	\$10,549.00
Participaciones	\$0.00
2.5 OTROS GASTOS CORRIENTES	\$0.00
3. RESULTADO ECONÓMICO AHORRO/DESAHORRO	\$15,321,882.82
4. INGRESO DE CAPITAL	
4.1 INGRESOS PROPIOS DE CAPITAL	\$0.00
Ingresos de capital de las administraciones públicas	\$0.00
Productos de capital	\$0.00
Aprovechamientos de capital	\$0.00
Otros	\$0.00
Venta de activos fijos, objetos de valor y no producidos	\$0.00
Disminución de existencias	\$0.00
Variación depreciación y amortización acumulada	\$0.00
4.2 TRANSFERENCIAS DE CAPITAL RECIBIDAS	\$0.00
Transferencias	\$0.00
Del sector privado	\$0.00
Del sector público	\$0.00
del sector externo	\$0.00
Participaciones	\$0.00
4.4 RECUPERACIÓN DE ACTIVOS FINANCIEROS	\$0.00
5. GASTOS DE CAPITAL	
5.1 FORMACIÓN DE CAPITAL	\$0.00
Formación de capital fijo	\$0.00
Construcciones en proceso	\$0.00
Edificios y estructuras	\$0.00
Maquinaria y equipo Otros activos fijos	\$0.00
Incremento de existencias	\$0.00
Objetos de valor	\$0.00
Activos no producidos	\$0.00
5.2 TRANSFERENCIAS Y ASIGNACIONES DE CAPITAL OTORGADAS	\$0.00
Transferencias de capital al sector privado	\$0.00
Al sector privado	\$0.00

Al sector público	\$0.00
Al sector externo	\$0.00
Participaciones	\$0.00
5.3 INVERSIÓN FINANCIERA	\$0.00
Acciones y otras participaciones de capital	\$0.00
Internos	\$0.00
Externos	\$0.00
Conesión de préstamos	\$0.00
Internos	\$0.00
Externos	\$0.00
Títulos y valores representativos de la deuda	\$0.00
6 INGRESOS TOTALES	\$34,467,360.51
7 GASTOS TOTALES	\$19,145,477.69
8 GASTOS PROGRAMABLES	\$18,415,974.36
9 RESULTADO FINANCIERO SUPERÁVIT/DÉFICIT	\$15,321,882.82
10 RESULTADO PRIMARIO SUPERÁVIT/DÉFICIT	\$14,592,379.49
11. FUENTES FINANCIERAS	\$0.00
11.1 DISMINUCIÓN DE ACTIVOS FINANCIEROS	\$0.00
Disminución de caja y bancos (efectivo y equivalentes)	\$0.00
Disminución de cuentas por cobrar	\$0.00
Disminución de documentos por cobrar	\$0.00
Disminución de inversiones financieras de corto plazo	\$0.00
Recuperación de inversiones financieras a largo plazo con fines de liquidez	\$0.00
Acciones y otras partidas de capital	\$0.00
Internos	\$0.00
Externos	\$0.00
Concesión de préstamos	\$0.00
Internos	\$0.00
Externos	\$0.00
Títulos y valores representativos de la deuda	\$0.00
Disminución de otros activos financieros	\$0.00
11.2 INCREMENTO DE PASIVOS	\$0.00
Incremento de cuentas por pagar	\$0.00
Incremento de documentos por pagar	\$0.00
Incremento de otros pasivo de corto plazo	\$0.00
Endeudamiento público	\$0.00
Internos	\$0.00
Colocación de títulos y valores de la deuda pública interna	\$0.00
Obtención de préstamos internos	\$0.00
Otros	\$0.00
Externos	\$0.00
Colocación de títulos y valores de la deuda pública externa	\$0.00
Obtención de préstamos externos	\$0.00
Otros	\$0.00

Incremento de otros pasivos de largo plazo	\$0.00
11.3 INCREMENTO DEL PATRIMONIO	
12 APLICACIONES FINANCIERAS	
12.1 INCREMENTO DE ACTIVOS FINANCIEROS	\$0.00
Incremento de caja y bancos (efectivo y equivalentes)	\$0.00
Incremento de cuentas por cobrar	\$0.00
Incremento de documentos por cobrar	\$0.00
Incremento de inversiones financieras de corto plazo	\$0.00
Inversiones financieras a largo plazo con fines de liquidez	\$0.00
Acciones y otras participaciones de capital	\$0.00
Internos	\$0.00
Externos	\$0.00
Consesión de préstamos	\$0.00
Internos	\$0.00
Externos	\$0.00
Títulos y valores representativos de la deuda	\$0.00
Incremento de otros activos financieros	\$0.00
12.2 DISMINUCIÓN DE PASIVOS	\$0.00
Disminución de cuentas por pagar	\$0.00
Disminución de documentos por pagar	\$0.00
Disminución de otros pasivos de corto plazo	\$0.00
Amortización de la deuda	\$0.00
Interna	\$0.00
Amortización de títulos y valores de la deuda pública interna	\$0.00
Amortización de préstamos internos	\$0.00
Otras	\$0.00
Externa	\$0.00
Amortización de títulos y valores de la deuda pública externa	\$0.00
Amortización de préstamos externos	\$0.00
Otras	\$0.00
Disminución de otros pasivos de largo plazo	\$0.00